

**СЕРТИФИКАТ СООТВЕТСТВИЯ**

№ ЕАЭС KG417/033.CN.02.00569

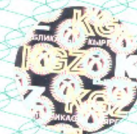

Серия КГ № 0078891

ОРГАН ПО СЕРТИФИКАЦИИ Общество с ограниченной ответственностью «КСК Альянс»; место нахождения и адрес места осуществления деятельности: проспект Чынгыза Айтматова, 303, город Бишкек, Кыргызская Республика, 720001; аттестат аккредитации № КГ 417/КЦА.ОСП.033 от 17.06.2019, выдан Кыргызским Центром аккредитации при Министерстве Экономики Кыргызской Республики; номер телефона: +996774723270; адрес электронной почты: org.ksk@gmail.com

ЗАЯВИТЕЛЬ Общество с ограниченной ответственностью «БЕСТ ЛОГИСТИК», место нахождения и адрес места осуществления деятельности: улица Дворцовая, дом 26, микрорайон Звягино, город Пушкино, Пушкинский район, Московская область, Российская Федерация, 141230; основной государственный регистрационный номер: 1155038000600; номер телефона: +79859245493; адрес электронной почты: 9245493@mail.ru

ИЗГОТОВИТЕЛЬ согласно Приложению № 1 на пятнадцати листах (бланки серии КГ № 0041576, КГ № 0041577, КГ № 0041578, КГ № 0041579, КГ № 0041580, КГ № 0041581, КГ № 0041582, КГ № 0041583, КГ № 0041584, КГ № 0041585, КГ № 0041586, КГ № 0041587, КГ № 0041588, КГ № 0041589, КГ № 0041590), место нахождения изготовителей согласно Приложению № 2 на трех листах (бланк серии КГ № 0041591, КГ № 0041592, КГ № 0041593)

ПРОДУКЦИЯ Комплект оборудования для питания двигателя газообразным топливом (сжиженным нефтяным газом – СНГ или сжиженным углеводородным газом – СУГ) торговой марки ALPHA, Тип Alpha M4, M8, S4, MS4, MS6, MS8, E4, E6, E8, D, D4, D6, D8, D39, D49; комплектующие (компоненты) согласно Приложению № 1 на пятнадцати листах (бланки серии КГ № 0041576, КГ № 0041577, КГ № 0041578, КГ № 0041579, КГ № 0041580, КГ № 0041581, КГ № 0041582, КГ № 0041583, КГ № 0041584, КГ № 0041585, КГ № 0041586, КГ № 0041587, КГ № 0041588, КГ № 0041589, КГ № 0041590), для транспортных средств категорий M1, M1G, M2, M2G, M3, M3G, N1, N1G, N2, N2G. Продукция изготовлена в соответствии с технической документацией изготовителя. Серийный выпуск.

КОД ТН ВЭД ЕАЭС согласно Приложению № 1 на пятнадцати листах (бланки серии КГ № 0041576, КГ № 0041577, КГ № 0041578, КГ № 0041579, КГ № 0041580, КГ № 0041581, КГ № 0041582, КГ № 0041583, КГ № 0041584, КГ № 0041585, КГ № 0041586, КГ № 0041587, КГ № 0041588, КГ № 0041589, КГ № 0041590)

СООТВЕТСТВУЕТ ТРЕБОВАНИЯМ Технического регламента Таможенного союза ТР ТС 018/2011 «О безопасности колесных транспортных средств», утвержденным Решением Комиссии Таможенного союза от 09.12.2011 года № 877

СЕРТИФИКАТ ВЫДАН НА ОСНОВАНИИ сообщений, касающихся официального утверждения типа, согласно Приложению № 1 на пятнадцати листах (бланки серии КГ № 0041576, КГ № 0041577, КГ № 0041578, КГ № 0041579, КГ № 0041580, КГ № 0041581, КГ № 0041582, КГ № 0041583, КГ № 0041584, КГ № 0041585, КГ № 0041586, КГ № 0041587, КГ № 0041588, КГ № 0041589, КГ № 0041590), выданных техническими службами согласно Приложению № 3 на одном листе (бланк серии КГ № 0041594); сертификатов системы менеджмента качества ISO 9001:2015 согласно Приложению № 2 на трех листах (бланк серии КГ № 0041591, КГ № 0041592, КГ № 0041593). Схема сертификации: 2С

ДОПОЛНИТЕЛЬНАЯ ИНФОРМАЦИЯ Выдан взамен сертификата соответствия № ЕАЭС KG417/033.CN.02.00466 от 04.06.2021 года. Перечень стандартов, в результате применения которых обеспечивается соблюдение требований технического регламента, согласно Приложению № 3 на одном листе (бланк серии КГ № 0041594). Перечень транспортных средств, для которых предназначена продукция, согласно Приложению № 4 на восьми листах (бланки серии КГ № 0041595, КГ № 0041596, КГ № 0041597, КГ № 0041598, КГ № 0041599, КГ № 0041600, КГ № 0041601, КГ № 0041602).

СРОК ДЕЙСТВИЯ С 10.11.2021 ПО 22.03.2025 ВКЛЮЧИТЕЛЬНО

Руководитель (уполномоченное лицо) органа по сертификации

(подпись)

Галицкая Елена Алексеевна
(Ф.И.О.)Эксперт (эксперт-аудитор)
(эксперты (эксперты-аудиторы))

(подпись)

Соколов Артем Александрович
(Ф.И.О.)



ПРИЛОЖЕНИЕ № 1

К СЕРТИФИКАТУ СООТВЕТСТВИЯ № ЕАЭС KG417/033.CN.02.1056



Серия KG № 0041576

Перечень конкретной продукции,
на которую распространяется действие сертификата соответствия

№ п/п	Код ТН ВЭД ЕАЭС	Наименование элемента газового оборудования	Обозначение элемента газового оборудования, модель; наименование и адрес изготовителя	Сообщения, касающиеся официального утверждения типа
1	8537 10 910 0	Программируемый контроллер с памятью и микропроцессорный блок управления впрыском газа (с проводкой, переключателем, интерфейс кабелем, USB интерфейс-кабелем, датчиком давления, разрежения, температуры)	Тип АЕВ2001, МР48, Alpha, 119В, 094А, 096А, LC02, LC01, МР32, МР48ОBD, 2568D, МР6С, МР8С, торговых марок А.Е.В., ОМVL, Alpha, МТМ, Landi Renzo производства А.Е.В. S.r.l., Италия; Тип Alpha, Tegas, TE, производства Tegas UAB, Литва; Тип Alpha M4, M8, S4, MS4, MS6, MS8, E4, E6, E8, D, D4, D6, D8, D39, D49 и модификации, производства Jiaxing Lineng Autogas Equipment Co., Ltd, Китай; Sichuan YunCheng Vehicle Gas Equipment Co., Ltd, Китай; Sichuan Saiwei Laite Gas Equipment Co., Ltd, Китай; Тип Alpha, производства ALEX sp. Z o.o, Польша	E13*67R00*67R01*0388*02 от 15.03.2011 E3*67R*01 6040 от 23.07.2009 E8 67R-0110573 от 06.02.2019 E3 67R-01 1002 Ext.13 от 02.12.2019 E7*67R*01 10127 2*0 от 14.06.2018 E3 67R-00-6039 Ext.11 от 26.02.2014
2	8481 80 591 0	Газоредуцирующая аппаратура (Регулятор давления / редуктор с электромагнитным клапаном)	Тип AT09 (ALASKA, ALASKA SUPER, ARTIC, NORDIC, NORDIC XP), AT13 (ANTARTIC, ANTARTIC SUPER, XP), торговой марки Tomasetto, производства Tomasetto Achille S.p.A., Италия; Тип LI02, LI10, LI10M, LI12, торговой марки Landi Renzo, производства Landi Renzo S.p.A., Италия; Тип SHARK, POLETRON, TURBOT модель 1200mbar, 1500mbar, торговой марки Alex, производства ALEX sp. Z o.o, Польша; Тип HP, SHP, UHP, RGI UHP, RGJ, RGV, торговой марки Lovato, производства Lovato Gas S.p.A., Италия;	E8-67R-016031 CLASS ½ Ext.5 от 17.05.2018 E8*67R01/15*4066*12 от 02.09.2019 E8 67R-018644 CLASS 1/CLASS 2 от 04.07.2016 E20 67R-01 0951 Ext.02 от 23.06.2015 E13*67R01/14*0286 *06 от 05.07.2019 E7*67R01*7281 09*0 от 28.10.2010

Руководитель (уполномоченное лицо) органа по сертификации

Эксперт (эксперт-аудитор)
(эксперты (эксперты-аудиторы))

 (подпись)



Галицеева Елена Алексеевна
 (Ф.И.О.)

 (подпись)

Соколов Артем Александрович
 (Ф.И.О.)



ПРИЛОЖЕНИЕ № 1

К СЕРТИФИКАТУ СООТВЕТСТВИЯ № ЕАЭС KG417/033.CN.01.00559



Серия KG № 0041577

Перечень конкретной продукции,
на которую распространяется действие сертификата соответствия

№ п/п	Код ТН ВЭД ЕАЭС	Наименование элемента газового оборудования	Обозначение элемента газового оборудования, модель; наименование и адрес изготовителя	Сообщения, касающиеся официального утверждения типа
2	8481 80 591 0	Газоредуцирующая аппаратура (Регулятор давления / редуктор с электромагнитным клапаном)	<p>Тип SR03, SR05, SR06, SR07, SR08 SR09, SR10, SR11, SR12 и их модификации, торговой марки Atiker, производства ÖMER ATIKER MAKİNE METAL İNŞAAT VE YAKIT SİSTEMLERİ İTHALAT İHRACAT A.S., Турция;</p> <p>Тип Alpha и его модификации- модель 105, 150, 175, 220, 225, 180, 250, 140, 140M, 180M, 220M, производства Jiaxing Lineng Autogas Equipment Co., Ltd, Китай;</p> <p>Sichuan Saiwei Laite Gas Equipment Co., Ltd, Китай;</p> <p>Sichuan YunCheng Vehicle Gas Equipment Co., Ltd, Китай;</p> <p>Тип Alpha и его модификации- модель 105, 150, 175, 220, 225, 180, 250, 140, 140M, 180M, 220M, производства ALEX sp. Z o.o, Польша;</p> <p>Тип DREAM XXI-N модификаций CP, CPR, STD, MP, HP, OMVL DREAM XXI-N-CNG, торговой марки OMVL, производства O.M.V.L. S.p.A., Италия;</p> <p>Тип RAM Mercury 02L STD, 02L HP, RAM Mercury 02L HP, торговой марки Rail производства RAIL S.r.l., Италия;</p> <p>Тип CPR, PALLADIO, торговой марки Valtek, Emer производства EMER S.p.A., Италия;</p> <p>Тип Zeta, Zeta Plus, торговой марки Zavoli, производства M.T.M. S.r.l., Италия;</p> <p>Тип ZETA "S", "N. Magic 3 Compact, Magic 3 Power", "N/S" торговой марки Zavoli, производства Zavoli S.r.l., Италия;</p>	<p>E7*67R01*7281 12*0 от 28.10.2010</p> <p>E4-67R-010099 Ext.05 от 12.06.2006</p> <p>E7*67R01*993 12*1 от 10.01.2019</p> <p>E7*67R01*993 24*0 от 19.09.2011</p> <p>E7*67R01*0494 03*0 от 03.09.2013</p> <p>E7*67R01*00225 13*1 от 10.01.2019</p> <p>E7*67R01*01125 5*1 от 10.01.2019</p> <p>E13*67R01/14*0291*01 от 05.07.2019</p> <p>E7*67R01*01125 7*1 от 10.01.2019</p> <p>E7*67R01*2648 2*0 от 05.08.2019</p> <p>E4-67R-010099 Ext.06 от 12.06.2006</p> <p>E4-67R-010083 Ext.01 от 12.06.2006</p> <p>E8 67R-0110564 от 06.02.2019</p> <p>E13*67R01/14*0295*02 от 05.07.2019</p> <p>E4-67R-010218 Ext.02 от 09.08.2017</p> <p>E13*67R00*67R01*0045*03 от 12.06.2017</p>

Руководитель (уполномоченное лицо) органа по сертификации

(подпись)



Валищева Елена Алексеевна
(Ф.И.О.)

Эксперт (эксперт-аудитор)
(эксперты (эксперты-аудиторы))

(подпись)

Соколов Артем Александрович
(Ф.И.О.)



ПРИЛОЖЕНИЕ № 1

К СЕРТИФИКАТУ СООТВЕТСТВИЯ № ЕАЭС KG417/033.CN.02.00569



Серия KG № 0041578

Перечень конкретной продукции,
на которую распространяется действие сертификата соответствия

№ п/п	Код ТН ВЭД ЕАЭС	Наименование элемента газового оборудования	Обозначение элемента газового оборудования, модель; наименование и адрес изготовителя	Сообщения, касающиеся официального утверждения типа
2	8481 80 591 0	Газоредуцирующая аппаратура (Регулятор давления / редуктор с электромагнитным клапаном)	<p>Тип RED.1, EXTREME, FOX8, GOLD, SILVER, TUR 6, TWIN, SAVER, торговой марки KME, производства KME Sp. z o.o., Польша;</p> <p>Тип HL Propan Magic 3, производства HL propan spol. s r.o., Чехия;</p> <p>Тип RI 21 J/E, RI 21, RI 21 DOUBLE, торговой марки Bigas, производства Bigas International Autogas Systems S.R.L., Италия;</p> <p>Тип Genius MAX, Genius MB торговой марки BRC, производства M.T.M. S.r.l., Италия;</p> <p>Тип GISL-R2000, GISL-R3000, производства DYMCO CO., LTD, Корея</p>	<p>E8*67R01/15*4062* 10 от 02.09.2019</p> <p>E13*67R00*67R01* 0276*00 от 18.02.2005</p> <p>E8*67R01/14*3949* 07 от 14.02.2020</p> <p>E13*67R00*67R01* 0131*01 от 06.05.2008</p> <p>E8*67R-01 4619 от 09.09.2009</p> <p>E8 67R-014899 Ext.7 от 15.01.2018</p> <p>E20 67R-010896 от 11.02.2010</p>
3	8481 30 990 8	Заправочное устройство	<p>Тип AT08, производства Tomasetto Achille S.p.A., Италия;</p> <p>Тип AT08 и модификации, производства Claudio Scarsetto, Чехия;</p> <p>Тип AT08 и модификации производства Landi Renzo S.p.A., Италия;</p> <p>Тип AT08 и модификации производства Lovato Gas S.p.A., Италия;</p> <p>Тип B1, FP1 и модификации, производства MTM s.r.l., Италия;</p> <p>Тип FP01, FP03, FP05, FP07, FP09, торговой марки Atiker, производства Ömer Atiker Dis Ticaret A.S, Турция;</p> <p>Тип SB01, торговой марки Faro, производства FARO s.r.l., Италия;</p>	<p>E8 67R-01 3868 Ext.11 от 15.06.2010</p> <p>E8 67 R- 01 3860 Ext.5 от 10.06.2010</p> <p>E13*67R00*67R01* 0020*03 от 01.02.2017</p> <p>E7*67R*01 03012 07*3 от 06.01.2020</p> <p>E20 67R-010950 от 11.02.2010</p>

Руководитель (уполномоченное
лицо) органа по сертификации

Эксперт (эксперт-аудитор)
(эксперты (эксперты-аудиторы))

Светлана
(подпись)

Соня
(подпись)



Галилеева Елена Алексеевна
(Ф.И.О.)

Соколов Артем Александрович
(Ф.И.О.)



ПРИЛОЖЕНИЕ № 1



К СЕРТИФИКАТУ СООТВЕТСТВИЯ № ЕАЭС KG417/033.CN.02

Серия KG № 0041579

Перечень конкретной продукции,

на которую распространяется действие сертификата соответствия

№ п/п	Код ТН ВЭД ЕАЭС	Наименование элемента газового оборудования	Обозначение элемента газового оборудования, модель; наименование и адрес изготовителя	Сообщения, касающиеся официального утверждения типа
3	8481 30 990 8	Заправочное устройство	Тип R1 модель: VC1 (R1), VC2 (R1), VC3, VC4 и модификации, производства OMB Saleri S.p.A., Италия; Тип ZT-01, торговой марки Certools, производства Certools Sp.J. Piotr Czekalski Krzysztof Hanke, Польша	E13*67R00*67R01*0207*00 от 01.10.2002; E13*67R00*67R01*0184*06 от 02.06.2010
4	8409 91 000 8	Газоснабжающие устройства (Газовая рампа форсунок / инжектор с индукционной катушкой / инжектор рампы)	Тип IG1, IG1 Apache, IG2, IG3, IG4, IG5, IG6, Taurus II, M8x1, IG7 LP, IG7 LHF, IG8, IG8 HD, Thor, торговой марки Rail, Alpha, Thor, производства Rail S.p.A., Италия; Тип GI25, GIRS12, EVO, AEB, торговой марки MED, LANDI RENZO, LOVATO, производства Landi Renzo S.p.A., Италия; Тип Alpha, 30, Rail 04, Rail 05, Rail 06, Rail 07, 1/8, торговой марки Alpha, производства Sichuan Saiwei Laite Gas Equipment Co., Ltd, Китай; Sichuan YunCheng Vehicle Gas Equipment Co., Ltd, Китай; Jiaxing Lineng Autogas Equipment Co., Ltd, Китай; Тип Barracuda, Barracuda SE, POLETRON, Rail-001, 002, FLIPPER, Alpha, Barramunda и модификации, производства ALEX sp. Z o.o., Польша; Тип КР, ЕР, торговой марки Lovato, производства Lovato Gas S.p.A., Италия; Тип EVO, AEBINJR4, AEBINJR3, AEBINJR2, AEBINJR1, 238619000, 238613000, 238628000, 238631000, 238637000, 238635000, торговой марки А.Е.В., производства А.Е.В. S.p.A., Италия; Тип Fast Light, Gemeni, торговой марки OMVL, производства M.T.M. S.r.l., Италия; Тип 30, 31, 32, 33, 34, 37, 38, 39, 40, торговой марки Valtek, производства Valtek S.p.A., Италия; Тип IT01, IT02, IT03, IT04, торговой марки Tomasetto, производства Tomasetto Achille S.p.A., Италия;	E8 67R – 016407 Ext.6 от 30.10.2018; E8 67R – 014893 Ext.7 от 1.01.2018; E8 67R – 014303 Ext.22 от 10.09.2014; E8 67 R - 019204 CLASS 2 от 29.05.2017; E13*67R00*67R01*0290*03 от 26.07.2012; E4-67R-010199 Ext.04 от 22.01.2020; E4-67R-010104 Ext.14 от 15.09.2014; E20-67R-010973 от 11.08.2011; E8 67R-017294 от 23.09.2014; E8 67R-017064 Ext.2 от 29.08.206 E8*67R02/00*11398*01 от 13.02.2020; E7*67R*01 993 13*1 от 10.01.2019; E7*67R*01 993 04*1 от 10.01.2019

Руководитель (уполномоченное лицо) органа по сертификации

(подпись)



Алексеева Елена Алексеевна
(Ф.И.О.)

Эксперт (эксперт-аудитор)
(эксперты (эксперты-аудиторы))

(подпись)

Соколов Артем Александрович
(Ф.И.О.)



ПРИЛОЖЕНИЕ № 1

К СЕРТИФИКАТУ СООТВЕТСТВИЯ № ЕАЭС KG417/033.CN.02.01509



Серия KG № 0041580

Перечень конкретной продукции,
на которую распространяется действие сертификата соответствия

№ п/п	Код ТН ВЭД ЕАЭС	Наименование элемента газового оборудования	Обозначение элемента газового оборудования, модель; наименование и адрес изготовителя	Сообщения, касающиеся официального утверждения типа
4	8409 91 000 8	Газоснабжающие устройства (Газовая рампа форсунок / инжектор с индукционной катушкой / инжектор рампы)	<p>Тип H2xxx торговой марки HANA, производства HANA Engineering Co, Ltd, Корея;</p> <p>Тип GSM-i1000, GSM-i2000, GSM-i3000, торговой марки DYMCO, производства DYMCO CO., LTD, Корея;</p> <p>Тип MY07, MY09, GP13, IN03, торговой марки BRC, производства M.T.M. s.r.l., Италия;</p> <p>Тип серии HS, HD, торговой марки MATRIX производства MATRIX S.p.A, Италия;</p> <p>Тип AHC Series, AHCF Series, AHCR, Elit, торговой марки ATIKER, производства ÖMER ATIKER MAKİNE METAL İNŞAAT VE YAKIT SİSTEMLERİ İTHALAT İHRACAT A.S., Турция;</p> <p>Тип INJ S2, INJ 35, INJ 39, INJ SL, торговой марки Emer, производства Lovato Gas S.p.A., Италия</p>	<p>E13*67R00*67 R01*0223*05 от 28.03.2017;</p> <p>E8*67R02/00*1 1399*01 от 13.02.2020;</p> <p>E13*67R01/16*0194*09 от 13.11.2019;</p> <p>E8*67R02/00*1 109;6*01 от 24.09.2019;</p> <p>E13*67R00*67 R01*0234*05 от 29.02.2012;</p> <p>E8 67R-01 6358 от 26.01.2012;</p> <p>E8*67R02/00*1 1415*01 от 13.02.2020;</p> <p>E8*67R02/00*1 1108*01 от 24.09.2019</p>
5	8481 80 990 7	Газодозирующие устройства: инжектор (включая компоненты инжекторов: ремкомплекты инжекторов, электромагнитные катушки инжекторов, мембраны и резиновые кольца уплотнители, дозирующие клапаны); Мультиклапан; электромагнитные катушки мультиклапанов; указатели уровня; Электромагнитный газовый клапан;	<p>Тип AT00, AT00 Sprint, AT02, AT02 Sprint, MV AT02, MV AT00: class A, EVB-01, EVG-01, торговых марок OMVL, Tomasetto, Alpha, производства Tomasetto Achille S.p.A., Италия;</p> <p>Тип OCTOPUS, R00, R01, Alpha, LPG-MAX, торговой марки Alex, Alpha, производства ALEX sp. Z o.o, Польша;</p> <p>Тип MV01, ATK-LPG-300, 12xx, 12xxx, 13xx, торговой марки Atiker, производства ÖMER ATIKER MAKİNE METAL İNŞAAT VE YAKIT SİSTEMLERİ İTHALAT İHRACAT A.S., Турция</p>	<p>E8 67R - 01 3018 Ext.29 от 15.12.2011;</p> <p>E3-67R-0158416 Ext.11 от 12.04.2011;</p> <p>E8 67 R – 0110574 CLASS3 от 06.02.2019;</p> <p>E13*67R01/14*0004*07 от 24.07.2018</p>

Руководитель (уполномоченное лицо) органа по сертификации

Эксперт (эксперт-аудитор)
(эксперты (эксперты-аудиторы))

 (подпись)  М.П. КСК Альянс Галицкая Елена Алексеевна (Ф.И.О.)
 (подпись) Соколов Артем Александрович (Ф.И.О.)



ПРИЛОЖЕНИЕ № 1

К СЕРТИФИКАТУ СООТВЕТСТВИЯ № ЕАЭС KG417/033.CN.02



Серия KG № 0041581

Перечень конкретной продукции,

на которую распространяется действие сертификата соответствия

№ п/п	Код ТН ВЭД ЕАЭС	Наименование элемента газового оборудования	Обозначение элемента газового оборудования, модель; наименование и адрес изготовителя	Сообщения, касающиеся официального утверждения типа
5	8481 80 990 7	Газодозирующие устройства: инжектор (включая компоненты инжекторов: ремкомплекты инжекторов, электромагнитные катушки инжекторов, мембраны и резиновые кольца уплотнители, дозирующие клапаны); Мультиклапан; электромагнитные катушки мультиклапанов; указатели уровня; Электромагнитный газовый клапан;	Тип EV00, MV01, EVG2, EVB и модификации MV305, M318, торговой марки Lovato, производства Lovato Gas S.p.A., Италия; Тип Alpha (модификации A, R, R00, R01), ATK-LPG-300, производства Sichuan Saiwei Laite Gas Equipment Co., Ltd, Китай; Sichuan YunCheng Vehicle Gas Equipment Co., Ltd, Китай; Jiaxing Lineng Autogas Equipment Co., Ltd, Китай; Тип MTV500, MTV600, торговой марки EMER, производства Emer S.p.A., Италия; Тип EUROPA, EUROPA 2, EUROPA 3, торговой марки OMB, производства OMB S.p.A., Италия; Тип VG6, торговой марки Rail, производства RAIL S.P.A., Италия; Тип Alfea BFC, DIANA, STAR, ST, HP, торговой марки OMB, производства OMB Saleri S.p.a, Италия; Тип MED, MED71, 085, производства Landi Renzo S.p.A., Италия; Тип 01, 02, 03, 04, 05, 06, 07, 08, 10, 11, 12, 16, торговой марки Valtek, производства Valtek S.p.A., Италия	E7*67R*01 10318 06*1 от 10.01.2019; E13*67R00*67R01* 0122*03 от 26.04.2005; E8*67R01/16*3001* 24 от 22.08.2019; E8-67R-014327 Ext.9 от 12.11.2015; E4-67R-010041 Ext.26 от 19.05.2011; E8*67R01/16*3030* 36 от 22.08.2019; E13*67R00*67R01* 0015*04 от 22.09.2010; E8*67R-018995 CLASS 2 от 03.01.2017
6	8409 91 000 8	Электрический переключатель	Электрический переключатель кнопочного типа 119B, 094A, 096A, 119B, LC02, LC01, торговых марок Landi Renzo, производства Landi Renzo S.p.A., Италия; Электрический переключатель кнопочного типа 119B, 094A, 096A, LC02, LC01, торговых марок A.E.B., Alpha, производства A.E.B. S.r.l., Италия	E8 67R-018790 от 29.08.2016; E7*67R*01 03012 10*2 от 06.01.2020; E13*67R00*67R01* 0092*02 от 29.02.2012; E3*67R01 6032 Ext.7 от 22.05.2019

Руководитель (уполномоченное лицо) органа по сертификации

Эксперт (эксперт-аудитор)
(эксперты (эксперты-аудиторы))

 _____ Галипеева Елена Алексеевна (Ф.И.О.)
 _____ Соколов Артем Александрович (Ф.И.О.)



ПРИЛОЖЕНИЕ № 1



К СЕРТИФИКАТУ СООТВЕТСТВИЯ № ЕАЭС KG417/033.CN.02.00569

Серия KG № 0041582

**Перечень конкретной продукции,
на которую распространяется действие сертификата соответствия**

№ п/п	Код ТН ВЭД ЕАЭС	Наименование элемента газового оборудования	Обозначение элемента газового оборудования, модель; наименование и адрес изготовителя	Сообщения, касающиеся официального утверждения типа
6	8409 91 000 8	Электрический переключатель	<p>Электрический переключатель кнопочного типа, тип Alpha, Alpha Pro, OMV, SC-012, 198i-LOV, производства Sichuan Saiwei Laite Gas Equipment Co., Ltd, Китай; Sichuan YunCheng Vehicle Gas Equipment Co., Ltd, Китай; Jiaxing Lineng Autogas Equipment Co., Ltd, Китай;</p> <p>Электрический переключатель кнопочного типа TE-IN, TE-K, TE-RC3, производства Tegas, UAB, Литва;</p> <p>Электрический переключатель кнопочного типа CL1 010, 119B, торговой марки Lovato, производства Lovato Gas S.p.A., Италия;</p> <p>Электрический переключатель кнопочного типа 3011, 3021, торговой марки Atiker, производства ÖMER ATIKER MAKİNE METAL İNŞAAT VE YAKIT SİSTEMLERİ İTHALAT İHRACAT A.S., Турция</p>	<p>E3*67R01 6049 от 26.06.2013</p> <p>E13*67R00*67R01*0 086*06 от 29.02.2012</p> <p>E3*67R*01 6040 от 23.07.2009</p>
7	9026 20 400 0	Контрольно-измерительное оборудование Датчики разрежения, давления, температуры, указатели уровня топлива, датчик утечки газа, эмуляторы датчиков	<p>Тип 90Om, 20кOm, 100-30кOm и модификации, торговой марки Atiker, производства ÖMER ATIKER MAKİNE METAL İNŞAAT VE YAKIT SİSTEMLERİ İTHALAT İHRACAT A.S., Турция;</p> <p>Тип 10500-90Om, 30кOm, производства OMB Saleri S.p.A., Италия;</p> <p>Тип 1050, MT206E, производства Tomasetto Achille S.p.A., Италия;</p> <p>Тип RGJ, Lovato, E-GO, MP12T, OBD, торговой марки Lovato, производства Lovato Gas S.p.A., Италия;</p> <p>Тип AEB369VK IP, AEB, APS 025, APS PT MAP, APS-MS, торговой марки AEB, Alpha производства A.E.B. S.p.A., Италия;</p> <p>Тип PS 025, PS PT MAP, Landi Renzo, торговой марки A.E.B., Landi Renzo, Alpha, производства A.E.B. S.p.A., Италия;</p>	<p>E13*67R01/14*0286* 06 от 05.07.2019;</p> <p>E7*67R*01 10451 2*2 от 10.01.2019;</p> <p>E13*67R00*67R01*0 216*02 от 15.03.2011;</p> <p>E13*67R00*67R01*0 388*02 от 15.03.2011;</p> <p>E1-67R-010042 от 25.05.2012;</p> <p>E8 67R-013971 CLASS 2 Ext.6 от 04.07.2016;</p> <p>E13*67R01/14*0262* 01 от 02.04.2019;</p>

Руководитель (уполномоченное лицо) органа по сертификации

Эксперт (эксперт-аудитор) (эксперты (эксперты-аудиторы))

 (подпись)  Галитская Елена Алексеевна (Ф.И.О.)
 (подпись) Соколов Артем Александрович (Ф.И.О.)



ПРИЛОЖЕНИЕ № 1

К СЕРТИФИКАТУ СООТВЕТСТВИЯ № ЕАЭС KG417/033.CN.02.00569



Серия KG № 0041583
Перечень конкретной продукции,

на которую распространяется действие сертификата соответствия

№ п/п	Код ТН ВЭД ЕАЭС	Наименование элемента газового оборудования	Обозначение элемента газового оборудования, модель; наименование и адрес изготовителя	Сообщения, касающиеся официального утверждения типа
7	9026 20 400 0	Контрольно-измерительное оборудование Датчики разрежения, давления, температуры, указатели уровня топлива, датчик утечки газа, эмульторы датчиков	Тип 1050, 100-30 кОм, M/S, AEB, Alpha, Alpha D, Alpha M/S, Alpha D39, Alpha EI, PS-02, APS-025, APS-01, APS-02, APS-11, APS-12, APS-22, APS-21, APS-MS, торговой марки Alpha, производства Sichuan Saiwei Laite Gas Equipment Co., Ltd., Китай; Sichuan YunCheng Vehicle Gas Equipment Co., Ltd., Китай; Jiaxing Lineng Autogas Equipment Co., Ltd., Китай; Тип CC, PCxx, PW3, EPP2, EZP-1 и модификации, торговой марки KME, производства KME Sp. z o.o., Польша; Тип PTS, PT MAP, MY18 A...F1, торговой марки MTM, производства M.T.M. S.r.l., Италия; Тип SS, MV торговой марки Atiker, производства Ömer Atiker Makine A.S., Турция; Тип PTS01, GD-3300, PFPE Torpedo, производства ALEX sp. Z o.o., Польша; Тип TE-GLD, TE-GF, GTS-1, TE-BL10, TE-FM, TE-USB, TE-DIN1, TE-Z9, TE-Z8, TE-TAP, RTS-1, TE-Z4, TE-F4, OBD TE-Z8, Alpha, производства Tegas UAB, Литва	E4-67R-010339 Ext.01 от 20.06.2014; E7*67R*01 10318*06*2 от 08.07.2019; E8 67R-01 5293 от 14.08.2009; E4-67R-010203 Ext.01 от 31.03.2010; E20 67R-010961 от 08.10.2010; E8 67R-01 7261 от 01.07.2014; E1-67R-010038 от 23.05.2012; E13*67R00*67 R01*0216*02 от 15.03.2011
8	3926 90 970 9	Газозащитный кожух / вентиляционная камера	Тип VB01, VB02, торговой марки Lovato, LOVTEC, LANDI, LANDI RENZO, производства Lovato Gas S.p.A., Италия; Тип AT03, CMAT0010, CMAE0010, производства Tomasetto Achille S.p.A., Италия; Тип HV00, HV01, HV02, HV03, HV04, HV05, HV06, торговой марки Atiker, производства ÖMER ATIKER MAKİNE METAL İNŞAAT VE YAKIT SİSTEMLERİ İTİHALAT İHRACAT A.S., Турция; Тип ACC9, торговой марки OMB, производства OMB Saleri SpA, Италия	E7*67R*01 03012 06*1 от 10.01.2019; E8 67R-01 3037 от 04.12.2000; E4-67R-0194002 Ext.03 от 04.12.2015; E7*67R*01 01133 8*0 от 21.08.2019
9	8421 39 800 7	Фильтр газовый	Тип OMVL, торговой марки OMVL, производства O.M.V.L. S.p.A., Италия; Тип RGJ, F-781, Easy Fast FSU, E-GO, торговой марки Lovato, производства Lovato Gas S.p.A., Италия;	E13*67R00*67 R01*0168*03 от 6.05.2008; E20-67R-010703 Ext.6 от 15.06.2010;

Руководитель (уполномоченное лицо) органа по сертификации

Эксперт (эксперт-аудитор)
(эксперты (эксперты-аудиторы))

 (подпись)  Галицкая Елена Алексеевна
 (Ф.И.О.)

 (подпись) Соколов Артем Александрович
 (Ф.И.О.)



ПРИЛОЖЕНИЕ № 1

К СЕРТИФИКАТУ СООТВЕТСТВИЯ № ЕАЭС KG417/033.CN.02-00569



Серия KG № 0041584

Перечень конкретной продукции,

на которую распространяется действие сертификата соответствия

№ п/п	Код ТН ВЭД ЕАЭС	Наименование элемента газового оборудования	Обозначение элемента газового оборудования, модель; наименование и адрес изготовителя	Сообщения, касающиеся официального утверждения типа
9	8421 39 800 7	Фильтр газовый	<p>Тип FLPG18, FLPG25, FLPG01, FLPG02, FLPG03, FLPG04, FLPG06, FLPG08, FLPG09, FLPG11, FLPG12, FLPG13, FLPG14, FLPG15, FLPG16, FLPG18, FLPG20, FLPG21, FLPG22, FLPG24, FLPG25, FLPG26, FLPG27, FLPG34, FLPG37, FLPG28, FLPG29, FLPG30, FLPG31, FLPG32, FLPG33, FLPG36, FLPG38, FLPG39, FLPG40, KLPG02, KLPG04, KLPG06, KLPG08, KLPG09, KLPG12, KLPG13, KLPG15, KLPG22, KLPG27, KLPG34, KLPG39, KLPG40 и модификации, торговой марки Filgaz, Alpha, производства Filgaz Sp z o.o., Польша;</p> <p>Тип 12/12, 14/14, F-781, торговой марки Czaja, производства ZWM CZAJA DANUTA CZAJA Sp z o.o., Польша;</p> <p>Тип Ultra 360, Alpha 360, торговой марки Alex, производства ALEX sp. Z o.o., Польша;</p> <p>Тип F-781, торговой марки Certools, производства Certools Sp.J. Piotr Czekalski Krzysztof Hanke, Польша;</p> <p>Тип 12xxx, 13xx, ASF, SF, торговой марки Atiker, производства ÖMER ATIKER MAKİNE METAL İNŞAAT VE YAKIT SİSTEMLERİ İTHALAT İHRACAT A.S., Турция;</p> <p>Тип F-781, FL-ONE, MED FL-375, UFI Filters, торговой марки Landi Renzo, производства Landi Renzo S.p.A., Италия;</p> <p>Тип 91, 92, 93, 94, 97, 98, 99 торговых марок Omvl, MTM, Emer, Valtek, производства Valtek S.p.A., Италия;</p> <p>Тип Alpha 12/12, 14/14, 12/2x12, 16/2x12, Alpha 360, производства Sichuan YunCheng Vehicle Gas Equipment Co., Ltd., Китай;</p> <p>Jiaxing Lineng Autogas Equipment Co., Ltd., Китай;</p> <p>Тип FG3, FG4, FU1, торговой марки Rail производства RAIL S.p.A. Италия;</p>	<p>E20-67R-010911 от 02.02.2009;</p> <p>E20-67R-010906 Ext.5 от 10.09.2015</p> <p>E8 67R-01 7075 Ext.1 от 19.11.2014;</p> <p>E20-67R-010851 от 03.01.2008;</p> <p>E7*67R*01 993 01*1 от 10.01.2019;</p> <p>E4-67R-010234 от 05.11.2009;</p> <p>E8-67R-018171 от 15.11.2015;</p> <p>E4-67R-010181 Ext.03 от 01.08.2017;</p> <p>E4-67R-010105 Ext.06 от 23.01.2012;</p> <p>E8-67R-01 5397 от 06.10.2009;</p> <p>E13*67R00*67R 01*0284*04 от 16.02.2012;</p> <p>E8-67R-01 6679 Ext.1 от 09.10.2012;</p> <p>E8-67R-018179 от 15.11.2015</p>

Руководитель (уполномоченное лицо) органа по сертификации

Елена Алексеевна
(подпись)



Галилеева Елена Алексеевна
(Ф.И.О.)

Эксперт (эксперт-аудитор) (эксперты (эксперты-аудиторы))

Артём Александрович
(подпись)

Соколов Артём Александрович
(Ф.И.О.)



ПРИЛОЖЕНИЕ № 1

К СЕРТИФИКАТУ СООТВЕТСТВИЯ № ЕАЭС KG417/033.CN.02.00569



Серия KG № 0041585
Перечень конкретной продукции,

на которую распространяется действие сертификата соответствия

№ п/п	Код ТН ВЭД ЕАЭС	Наименование элемента газового оборудования	Обозначение элемента газового оборудования, модель; наименование и адрес изготовителя	Сообщения, касающиеся официального утверждения типа
10	4009 32 000 0	Топливопроводы и вентиляционные шланги с фитингами	<p>Шланг тип FUB, FPB, FKD-R, торговая марка Semperit, производства Semperit AG HOLDING, Австрия, филиал Semperflex Optimit, s.r.o., Чешская республика;</p> <p>Шланг вентиляционный тип ПП О (трубы гофрированные из полипропилена неразрезные), производства ООО «АГРОПЛАСТ», Российская Федерация;</p> <p>Шланг LPG-CNG LP торговой марки Maflow, производства MAFLOW BRS s.r.l., Италия;</p> <p>Шланг газовый тип Fagumit class 2, вакуумный Fagumit, производства FAGUMIT Sp.zo.o, Польша;</p> <p>Шланг газовый тип HT01 моделей LPG/CNG, торговой марки Atiker, производства производства ÖMER ATIKER MAKİNE METAL İNŞAAT VE YAKIT SİSTEMLERİ İTHALAT İHRACAT A.S., Турция;</p> <p>Шланг газовый тип AUTOGAS ECE 67 торговой марки Parker ITR, производства Parker ITR S.r.l., Италия;</p> <p>Шланг газовый TU-GAS C**, TU-GAS L**, TPG-AT, TPG AT-05, TPG AT-06 торговой марки Thunderflex, производства SC THUNDERFLEX SRL, Румыния;</p> <p>Газопроводы жесткие: сплавы М1, М2, М3: 6х1 мм; 8х1 мм; 6х0.80мм х 50м; ДКРHM 8х0.8мм М2 БС, производства Публичное акционерное общество «Ревдинский завод по обработке цветных металлов», Российская Федерация;</p> <p>Трубка стальная тип Н1, TUB0xxx, TUBOxxxx и модификации торговых марок OMB Saleri, Faro, EMER, производства OMB Saleri S.p.A., Италия;</p>	<p>E13*67R00*67 R01*0370*00 от 16.04.2013</p> <p>E13*67R01/14* 0287*07 от 06.11.2018</p> <p>E20-67R-010521 Ext.1 от 18.01.2006</p> <p>E13*67R00*67 R01*0305*01 от 06.05.2010</p> <p>E7*67R*01 2447 07*1 от 10.01.2019</p> <p>E13*67R00*67 R01*0128*01 от 24.12.2003</p> <p>E24 67R-010017 Ext.02 от 14.05.2015</p> <p>E8 67 R-014894 Ext.7 от 15.01.2018</p> <p>E11* 67R-010018 Ext.01 от 12.07.2009</p> <p>E7*67R01*0022 5 21 Ext.1 от 04.11.2016</p> <p>E7*67R*01 02851 15*1 от 10.01.2019</p>

Руководитель (уполномоченное лицо) органа по сертификации

Елена Алексеевна
(подпись)



Галицкая Елена Алексеевна
(Ф.И.О.)

Эксперт (эксперт-аудитор) (эксперты (эксперты-аудиторы))

Соколов
(подпись)

Соколов Артем Александрович
(Ф.И.О.)



ПРИЛОЖЕНИЕ № 1

К СЕРТИФИКАТУ СООТВЕТСТВИЯ № ЕАЭС KG417/033.CN.02-00569



Серия KG № 0041586

Перечень конкретной продукции,
на которую распространяется действие сертификата соответствия

№ п/п	Код ТН ВЭД ЕАЭС	Наименование элемента газового оборудования	Обозначение элемента газового оборудования, модель; наименование и адрес изготовителя	Сообщения, касающиеся официального утверждения типа
10	4009 32 000 0	Топливопроводы и вентиляционные шланги с фитингами	<p>Тип 6x1, 8x1, производства Sichuan YunCheng Vehicle Gas Equipment Co., Ltd., Китай; Jiaxing Lineng Autogas Equipment Co., Ltd., Китай; Sichuan Sanwei Laite Gas Equipment Co., Ltd., Китай;</p> <p>Тип VE5HT, F3, модели TV01, TV02, производства EMER S.p.A., Италия;</p> <p>Тип H6, GasLine, 6мм, 8мм, ALUPIPE, TA01-04, F3 модели TV01, TV02 производства FARO s.r.l., Италия;</p> <p>Тип 6мм, 8мм торговых марок TRANSFER OIL, SAVER, ALPHA, производства Transfer Oil S.p.a., Италия;</p> <p>Тип 6мм, 8мм торговых марок RAIL, ALPHA, производства RAIL S.r.l., Италия;</p> <p>Тип 6мм, 8мм торговых марок CERTOOLS, ALPHA, производства Certools Sp.J. Piotr Czekalski Krzysztof Hanke, Польша</p>	<p>E7*67R01*00951 25*1 от 12.04.2018</p> <p>E11* 67R-010012 Ext.07 от 10.07.2009</p> <p>E11*67R-010052 Ext.01 от 10.07.2009</p> <p>E4-67R-010243 от 11.02.2010</p> <p>E8*67R*018220 Ext.1 от 02.03.2016</p>
11	8409 91 000 8	Комплект оборудования для питания двигателя газообразным топливом (сжиженным нефтяным газом – СНГ или сжиженным углеводородным газом – СУГ)	<p>Тип Alpha M4, M8, S4, MS4, MS6, MS8, E4, E6, E8, D, D4, D6, D8, D39, D49 и модификации, торговой марки Alpha, производства Sichuan Saiwei Laite Gas Equipment Co., Ltd., Китай; Sichuan YunCheng Vehicle Gas Equipment Co., Ltd., Китай;</p>	<p>E24 115R-000057 от 26.11.2019</p>

Руководитель (уполномоченное
лицо) органа по сертификации

Эксперт (эксперт-аудитор)
(эксперты (эксперты-аудиторы))

 (подпись)



Галитшева Елена Алексеевна
 (Ф.И.О.)

 (подпись)

Соколов Артем Александрович
 (Ф.И.О.)



ПРИЛОЖЕНИЕ № 1

К СЕРТИФИКАТУ СООТВЕТСТВИЯ № ЕАЭС KG417/033.CN.02.00500



Серия KG № 0041587

Перечень конкретной продукции,
на которую распространяется действие сертификата соответствия

№ п/п	Код ТН ВЭД ЕАЭС	Наименование элемента газового оборудования	Обозначение элемента газового оборудования, модель; наименование и адрес изготовителя	Сообщения, касающиеся официального утверждения типа
12	7311 00 190 0	Оборудование для питания двигателя газообразным топливом: баллоны и емкости для сжиженного углеводородного газа	Баллоны автомобильные стальные штамповарные типа БАЖ цилиндрические, спаренные, тороидальные для сжиженного углеводородного газа на рабочее давление 2,0 Мпа, Цилиндрические: БАЖ 130-498, БАЖ 140-498, БАЖ 150-498, БАЖ 160-498, БАЖ 170-498, БАЖ 180-498, БАЖ 190-498, БАЖ 200-498, БАЖ 210-498, БАЖ 220-498, БАЖ 230-498, БАЖ 240-498, БАЖ 250-498, БАЖ 260-498, БАЖ 270-498, БАЖ 280-498, БАЖ 290-498, БАЖ 300-498, БАЖ 310-498, БАЖ 315-498, БАЖ 220-498Р, БАЖ 230-498Р, БАЖ 240-498Р, БАЖ 250-498Р, БАЖ 260-498Р, БАЖ 270-498Р, БАЖ 280-498Р, БАЖ 290-498Р, БАЖ 300-498Р, БАЖ 310-498Р, БАЖ 315-498Р, БАЖ 51-356, БАЖ 55-356, БАЖ 60-356, БАЖ 70-356, БАЖ 80-356, БАЖ 90-356, БАЖ 100-356, БАЖ 110-356, БАЖ 120-356, БАЖ 130-356, БАЖ 137-356, БАЖ 140-356, БАЖ 150-356, БАЖ 160-356, БАЖ 87-2-315/315, БАЖ 61-399, БАЖ 70-399, БАЖ 80-399, БАЖ 90-399, БАЖ 95-399, БАЖ 100-399, БАЖ 110-399, БАЖ 120-399, БАЖ 130-399, БАЖ 140-399, БАЖ 150-399, БАЖ 160-399, БАЖ 170-399, БАЖ 175-399, БАЖ 180-399, БАЖ 190-399, БАЖ 200-399, БАЖ 95-2-356/299, БАЖ 30-299, БАЖ 40-299, БАЖ 45-299, БАЖ 50-299, БАЖ 55-299, БАЖ 60-299, БАЖ 65-299, БАЖ 70-299, БАЖ 80-299, БАЖ 90-299, БАЖ 93-299, БАЖ 95-299, БАЖ 87-2-299/299, БАЖ 40-315, БАЖ 50-315, БАЖ 60-315, БАЖ 70-315, БАЖ 80-315, БАЖ 90-315, БАЖ 96-315, БАЖ 103-315, БАЖ 110-315, БАЖ 120-315, БАЖ 30-244, БАЖ 35-244, БАЖ 40-244, БАЖ 45-244, БАЖ 50-244, БАЖ 55-244, производства Общества с ограниченной ответственностью «БАЛСИТИ», Российская Федерация	E22 67R-01 14010 от 11.02.2014, E22 67R-01 13013 от 19.06.2013, E22 67R-01 14007 от 11.02.2014, E22 67R-01 14008 от 11.02.2014, E22 67R-01 14009 от 11.02.2014, E22*67R01/14*140 10*01 от 20.09.2018 E22 67R-01 15058 от 14.08.2015, E22 67R-01 15059 от 14.08.2015, E22 67R-01 15060 от 14.08.2015, E22 67R-01 15061 от 14.08.2015, E22 67R-01 15062 от 14.08.2015, E22 67R-01 15065 от 14.08.2015 E22 67R-01 15066 от 14.08.2015, E22 67R-01 15072 от 17.08.2015, E22 67R-01 15073 от 17.08.2015, E22 67R-01 17081 от 28.12.2017, E22 67R-01 15070 от 17.08.2015,

Руководитель (уполномоченное лицо) органа по сертификации

Галицкая
(подпись)



Галицкая Елена Алексеевна
(Ф.И.О.)

Эксперт (эксперт-аудитор)
(эксперты (эксперты-аудиторы))

Соколов
(подпись)

Соколов Артем Александрович
(Ф.И.О.)



ПРИЛОЖЕНИЕ № 1

К СЕРТИФИКАТУ СООТВЕТСТВИЯ № ЕАЭС KG417/033.CN.0250569



Серия KG № 0041588

**Перечень конкретной продукции,
на которую распространяется действие сертификата соответствия**

№ п/п	Код ТН ВЭД ЕАЭС	Наименование элемента газового оборудования	Обозначение элемента газового оборудования, модель; наименование и адрес изготовителя	Сообщения, касающиеся официального утверждения типа
12	7311 00 190 0	Оборудование для питания двигателя газообразным топливом: баллоны и емкости для сжиженного углеводородного газа	Баллоны автомобильные стальные штамповарные типа БАЖ цилиндрические, спаренные, тороидальные для сжиженного углеводородного газа на рабочее давление 2,0 Мпа, Тороидальные: БАЖ 205-3,5 (БАЖ 62-720Т) БАЖ 180-3,5 (БАЖ 36-580Т, БАЖ 36-580ТН), БАЖ 250-3,5 (БАЖ 65-650Т, БАЖ 65-650ТН, БАЖ 70-650ТНП, БАЖ 81-720Т, БАЖ 81-720ТН, БАЖ 85-720ТНП, БАЖ 85-720ТНПЦ), БАЖ 240-3,5 (БАЖ 61-650Т, БАЖ 61-650ТН, БАЖ 64-650ТНП, БАЖ 78-720Т, БАЖ 78-720ТН, БАЖ 82-720 ТНП), БАЖ 240-3,0 (БАЖ 50-580Т БАЖ 50-580ТН, БАЖ 52-600Т, БАЖ 52-600ТН, БАЖ 56-600 ТНП, БАЖ 61-630ТНП), БАЖ 200-3,0 (БАЖ 42-600Т, БАЖ 42-600ТН, БАЖ 45-600ТНП, БАЖ 46-630Т, БАЖ 46-630ТН, БАЖ 49-630ТНП, БАЖ 62-720ТН, БАЖ 65-720ТНП), БАЖ 230-3,0 (БАЖ 50-600Т, БАЖ 50-600ТН, БАЖ 53-600ТНП, БАЖ 56-630Т, БАЖ 56-630ТН, БАЖ 59-630ТНП), БАЖ 270-3,0 (БАЖ 66-630Т, БАЖ 66-630ТН, БАЖ 70-630ТНП), БАЖ 180-3,0 (БАЖ 37-600Т, БАЖ 37-600ТН, БАЖ 70-600ТНП, БАЖ 41-630Т, БАЖ 41-630ТН, БАЖ 44-630ТНП БАЖ 55-720Т, БАЖ 55-720ТН), БАЖ 220-3,5 (БАЖ 55-650Т, БАЖ 55-650ТН, БАЖ 58-650ТНП), БАЖ 270-3,5 (БАЖ 70-650Т, БАЖ 70-650ТН, БАЖ 75-650ТНП, БАЖ 89-720Т, БАЖ 89-720ТН, БАЖ 94-720ТНП, БАЖ 94-720ТНПЦ), БАЖ 250-3,0 (БАЖ 60-630Т, БАЖ 60-630ТН, БАЖ 63-630ТНП), БАЖ 58-630Т, БАЖ 200-3,5 (БАЖ 40-580Т , БАЖ 40-580ТН, БАЖ 50-650Т, БАЖ 50-650ТН, БАЖ 53-650ТНП), БАЖ 220-3,0, БАЖ 47-600Т, БАЖ 47-600ТН, БАЖ 50-600ТНП, БАЖ 53-630Т, БАЖ 53-630ТН, БАЖ 56-630ТНП), БАЖ 230-3,5 (БАЖ 58-650Т, БАЖ 58-650ТН, БАЖ 61-650ТНП, БАЖ 74-702Т, БАЖ 74-720Т, БАЖ 74-720ТН, БАЖ 77-720ТНПЦ), БАЖ 225-3.0 (БАЖ 53-630Т, БАЖ 53-630ТН, БАЖ 53-650Т, БАЖ 53-650ТН), производства Общество с ограниченной ответственностью «БАЛСИТИ», Российская Федерация	E22 67R-01 15069 от 17.08.2015, E22 67R-01 15063 от 14.08.2015, E22 67R-01 15064 от 14.08.2015, E22 67R-01 15071 от 17.08.2015, E22 67R-01 15067 от 14.08.2015, E22 67R-01 15068 от 17.08.2015

Руководитель (уполномоченное лицо) органа по сертификации

Галилеева Елена Алексеевна
(подпись)



Галилеева Елена Алексеевна
(Ф.И.О.)

Эксперт (эксперт-аудитор) (эксперты (эксперты-аудиторы))

Соколов Артем Александрович
(подпись)

Соколов Артем Александрович
(Ф.И.О.)



ПРИЛОЖЕНИЕ № 1

К СЕРТИФИКАТУ СООТВЕТСТВИЯ № ЕАЭС KG417/033.CN.02.00569



Серия KG № 0041589
Перечень конкретной продукции,

на которую распространяется действие сертификата соответствия

№ п/п	Код ТН ВЭД ЕАЭС	Наименование элемента газового оборудования	Обозначение элемента газового оборудования, модель; наименование и адрес изготовителя	Сообщения, касающиеся официального утверждения типа
12	7311 00 190 0	Оборудование для питания двигателя газообразным топливом: баллоны и емкости для сжиженного углеводородного газа	Баллоны газовые, типа БАВ; модели: БАВ 50-300, БАВ 65-300, БАВ 30-300, БАВ 60-300, БАВ 48-356, БАВ 80-356, БАВ 100-356, БАВ 51-356, БАВ 90-356, БАВ 95-400, БАВ 130-400, БАВ 100-400, БАВ 95-356/300, БАВ 150-440, производства ОАО «Автоген», Российская Федерация	E7*67R-01*6244*05*0 от 17.01.2018
			Штамповарные баллоны автомобильные газовые, торговой марки МИТРА типы: ТАГ 44, ТАГ 49, производства ООО «Митра-1», Республика Крым	E7*67R-01*6060*05*0 от 10.09.2012
			Тип: БГ (цилиндричный сосуд с эллиптическими днищами, с фланцем для монтажа мультиклапана), БГТ (тороидальный сосуд с фланцем для монтажа мультиклапана, с внутренней и внешней горловиной) на рабочее давление до 1,6 Мпа, вместимостью 50-130 литров, производства ООО «СФЕРА», Российская Федерация	E7*67R-01*6111*05*0 от 15.05.2018
			Баллоны автомобильные газовые тороидальные тип АГТ (АГТ) объемом от 35 до 105 литров, цилиндрические тип АГ (АГ) объемом от 30 до 102 литров, АГГ (АГГ) объемом от 50 до 210 литров для сжиженных углеводородных газов на давление до 2,0 МПа, производства Открытое акционерное общество «Новогрудский завод газовой аппаратуры», Республика Беларусь	E20 67R-010730 от 04.01.2006
			Тип H200, объемом от 30 до 66 литров, торговой марки SAKA, производства F.G.S OTO LPG TANKLARI VE PARCALARI ORETIM PAZARLAMA SANAYI VE TICARET LIMITED, Турция	E7*67R01*46950 7*08 от 13.12.2019
			Тип: АГ, АГГ, АГТ для сжиженных углеводородных газов на рабочее давление 1,6 Мпа, производства ООО "СевКавГаз", Российская Федерация	E7*67R-01*6405*05*0 от 12.04.2017
			торговых марок "WORTHINGTON INDUSTRIES" И "СТАКО" Тип Т, F, G, W (Тип-3) с максимальным рабочим давлением 2 Мпа, номинальным объемом от 30 до 203 литров, производства STAKO Sp.z.o.o., Польша	E20-67R-010367 от 30.11.2000

Руководитель (уполномоченное лицо) органа по сертификации

(подпись)



Галицкая Елена Алексеевна
(Ф.И.О.)

Эксперт (эксперт-аудитор) (эксперты (эксперты-аудиторы))

(подпись)

Соколов Артем Александрович
(Ф.И.О.)



ПРИЛОЖЕНИЕ № 1

К СЕРТИФИКАТУ СООТВЕТСТВИЯ № ЕАЭС KG417/033.CN.02.00569



Серия KG № 0041590

Перечень конкретной продукции,

на которую распространяется действие сертификата соответствия

№ п/п	Код ТН ВЭД ЕАЭС	Наименование элемента газового оборудования	Обозначение элемента газового оборудования, модель; наименование и адрес изготовителя	Сообщения, касающиеся официального утверждения типа
12	7311 00 190 0	Оборудование для питания двигателя газообразным топливом: баллоны и емкости для сжиженного углеводородного газа	<p>Баллоны стальные для сжиженных углеводородных газов на рабочее давление до 2,0 МПа вместимостью: от 10 литров до 140 литров - цилиндрические, от 27 литров до 92 литров – тороидальные;</p> <p>Тороидальные: Тип 270, 240, 250, 200, 225, 180;</p> <p>Цилиндрические: Тип 400, 360, 300, 315, 270, 244, 230, 200, производства ÖMER ATIKER MAKİNE METAL İNŞAAT VE YAKIT SİSTEMLERİ İTHALAT İHRACAT A.S., Турция</p>	<p>E7*67R*01 10318*10*02 от 10.01.2019</p> <p>E7*67R*01 1098 08*2 от 08.01.2019</p> <p>E7*67R*01 10318*08*2 от 10.01.2019</p> <p>E7*67R*01 10318*07*2 от 10.01.2019</p> <p>E7*67R*01 10318*12*2 от 10.01.2019</p> <p>E7*67R*01 10318*09*2 от 10.01.2019</p> <p>E7*67R*01 1098 11*02 от 08.01.2019</p> <p>E7*67R*01 6674 07*03 от 08.01.2019</p> <p>E7*67R*01 6674 06 от 08.01.2019</p> <p>E7*67R*01 6674 04*2 от 08.01.2019</p> <p>E7*67R*01 1098 09*2 от 08.01.2019</p> <p>E7*67R*01 1098 10*2 от 08.01.2019</p> <p>E7*67R*01 6674 05.02 от 08.01.2019</p> <p>E7*67R*01 10318 11*02 от 10.01.2019</p>
			<p>баллоны стальные для сжиженных углеводородных газов на рабочее давление до 2,0 МПа вместимостью: от 20 литров до 105 литров - цилиндрические, от 26 литров до 114 литров – тороидальные, производства Tugra Makina Takim Tezgahlari Madeni ESYA SAN. VE TIC. A.Ş., Турция</p>	<p>E37 67 R-01 0002 Ext.07 от 23.12.2011</p> <p>E37 67 R-01 0055 Ext.04 от 23.12.2011</p>

Руководитель (уполномоченное лицо) органа по сертификации

Эксперт (эксперт-аудитор) (эксперты (эксперты-аудиторы))

 (подпись)



Сапилсева Елена Алексеевна
 (Ф.И.О.)

 (подпись)

Соколов Артем Александрович
 (Ф.И.О.)



ПРИЛОЖЕНИЕ № 2

К СЕРТИФИКАТУ СООТВЕТСТВИЯ № ЕАЭС KG417/033.CN.02.00569



Серия KG № 0041591

Сертификаты системы менеджмента качества ISO 9001:2015

Наименование и адрес изготовителя	Сертификат системы менеджмента качества ISO 9001:2015
A.E.B. S.r.l., Италия, Via dell'Industria 20 I-42025 Cavriago (RE)	№ IT - 98186 от 19.02.2018, выдан International Certification Network, Италия
Jiaxing Lineng Autogas Equipment Co., Ltd, Китай, F2, 12th Building, Technology Center, jiaxing, Zhejiang	№ 10118Q112904R0S от 29.12.2018, выдан Beijing Zhongliantianrun Certification Center, Китай
Rail S.r.l., Италия, Via A. Grandi, 16 42030	№ 9190.RA11 от 27.06.2019, выдан IMQ S.p.A., Италия
Tegas UAB, Литва, S.Staneviciaus, g 64-20, Vilnius 07113	№ CH95/5332.00 от 03.09.2019, выдан SGS United Kingdom Ltd, Великобритания
Sichuan YunCheng Vehicle Gas Equipment Co., Ltd, Китай, No. 208, Group 10, Shili Community, Mulan Town, Xindu District, Chengdu, Sichuan, China (Mainland)	№ 680176 от 15.05.2019, выдан Sira Certification Center, Китай
Sichuan Saiwei Laite Gas Equipment Co., Ltd, Китай, Room 16, Floor 10, Building 4, № 88, Guanghe 2nd Street, Hi-tech Zone, Chengdu	№ 11419Q41180R0S от 03.04.2019, выдан Beijing East Allreach Certification Center Co., Ltd., Китай
ALEX sp. Z o.o, Польша, Zambrowska 4a, 16001, Kleosin Bialystok	№ PW-30210-14 от 27.10.2017, выдан Polskie Centrum Certyfikacji, Польша
Certools Sp.J. Piotr Czekalski Krzysztof Hanke, Польша, ul. Wspólna 23B, 95-200 Pabianice Polska	№ 01 111 2042037 от 10.02.2021, выдан TÜV Rheinland Cert GmbH, Германия
Ömer Atiker Dis Ticaret A.S, Турция, 1.ORG.SAN.BOL.ATABEY SOK.NO: 5, SELCU KLU/KONYA, TURKEI	№ HZ-02684-18-TR-HAC от 26.10.2018, выдан TÜV AUSTRIA SERVICES GMBH, Австрия
ÖMER ATIKER MAKİNE METAL İNŞAAT VE YAKIT SİSTEMLERİ İTHALAT İHRACAT A.S., Турция, Organize Sanayi Bolgesi, Horozluhan Mahallesi, Atabey sk, N5A, Selcuklu, Konya	№ TR-KY-6816/13-R15 от 02.05.2019, выдан IQNet Association, Швейцария
EMER S.p.A., Италия, Via Giovanni Bormioli, 19, 25135, Brescia (BS)	№ 130572-2013-AQ-ITA-ACCREDIA от 17.04.2019, выдан DNV GL, Италия
O.M.V.L. S.p.A., Италия; Via Rivella, 20 35020 Pernumia (Padova)	№ 177426-2015-AQ-ITA-IATF от 01.05.2018, выдан DNV GL-Business Assurance, Италия
M.T.M. S.r.l., Италия, Via La Morra, 1, 12062 Cherasco CN	№ 10358994 от 21.06.2021, выдан Lloyd's Register Quality Assurance Italy Srl, Италия
Zavoli s.r.l., Италия, Via Pitagora, 400I-47023 Cesena (FC) Italy	№ 19.5000 от 09.06.2020, выдан National Standards Authority of Ireland, США
KME sp.zo.o, Польша, Aleksandra 24/26, 93-418 Łódź	№ 12 100 18425 TMS от 29.05.2021, выдан TÜV SÜD Management Service GmbH, Германия
Tomasetto Achille S.p.A, Италия, Via Del Progresso 47/53, 36020 Castenegro (VI)	№ CERT-17358-2006-AQ-VEN-SINCERT от 26.04.2021, выдан DNV Business Assurance, Италия
Bigas International Autogas Systems s.r.l., Италия, Via Luigi Becchetti, 4 Bedizzole (BS)	№ 50 100 4917 - Rev.008 от 02.09.2019, выдан TÜV Italia S.r. l, Италия
FAGUMIT Sp.zo.o., Польша, 1 Maja 100, 32-340 Wolbrom	№ 04 100 950550 от 24.04.2014, выдан TÜV NORD CERT GmbH, Германия

Руководитель (уполномоченное лицо) органа по сертификации

Эксперт (эксперт-аудитор) (эксперты (эксперты-аудиторы))

Галицкая Елена Алексеевна
(подпись)

Галицкая Елена Алексеевна
(Ф.И.О.)

Соколов Артем Александрович
(подпись)

Соколов Артем Александрович
(Ф.И.О.)





ПРИЛОЖЕНИЕ № 2

К СЕРТИФИКАТУ СООТВЕТСТВИЯ № ЕАЭС KG417/033.CN.02



Серия KG № 0041592

Сертификаты системы менеджмента качества ISO 9001:2015

Наименование и адрес изготовителя	Сертификат системы менеджмента качества ISO 9001:2015
DYMCO CO., LTD, Корея, 3Ba #909, Sihwa Ind' Complex, Jeongwang-dong, Siheung-Si. Region: South Korea	№ Q077809 от 26.12.2012, выдан ICR International Certification Registrar. Ltd, Корея
Claudio Scarsetto, Чехия, Beranovich 130, 199 05 Praha 9, Czech Republic	№ 199524-2015-AQ-MCI-YaT от 18.09.2015, выдан DNV GL – Business Assurance, Мексика
OMB Saleri S.p.a, Италия, Via Rose di Sotto 38/C, 25126, Brescia (BS)	№ IT-8300 от 20.07.2015, выдан IQNet Association, Швейцария
FARO s.r.l., Италия, Via Rose di Sotto, 38/c, 25126 BRESCIA	№ 3851/PET09A от 22.11.2011, выдан RoyalCert, Германия
A.E.B. S.p.A., Италия, via dell'Industria 20, I-42025 Cavriago (RE)	№ 178865-2015-AQ-ITA-ACCREDIA от 06.05.2003, выдан DNV Business Assurance, Италия
Filgaz Sp z o.o., Польша, Osstrowina, 10A, 56400, Olesnica	№ TIC 15 100 158304 от 16.02.2019, выдан TÜV Thüringen e.V., Германия
Valtek S.p.A., Италия, Via Salvo d'Acquisto 4/b, 42020 Albinea	№ TYT-32168-7 от 11.11.2019, выдан Alcumus ISOQAR Ltd, Великобритания
RAIL S.p.A., Италия, Via Al Palazzo, 12 42030 Vezzano sul Crostolo Reggio Emilia, Italy	№ 32988/15/S от 24.11.2015, выдан RINA Services S.p.A., Италия
HANA Engineering Co, Ltd, Корея, 548-15, Kiajadongcha-ro, Ujeong-eup, Hwaseong-si, Gyeonggi-do	№ QMS41607 от 21.06.2018, выдан SAI Global Certification Services Pty Ltd, Австралия
Lovato Gas S.p.A., Италия, Strada Casale 175, I-36100 Vicenza	№ IT254033 от 03.06.2017, выдан Bureau Veritas Italia S.p.A., Италия
Landi Renzo S.p.A., Италия, Via Nobel 2, I-42025 Corte Tegge – Cavriago (RE)	№ 109245 от 10.09.2018, выдан Bureau Veritas Italia S.p.A., Италия
STAKO Sp.z.o.o., Польша, ul. Poznanska 54, 76-200 Slupsk	№ 44 111 070292 от 15.02.2021, выдан TÜV NORD CERT GmbH, Германия
Открытое Акционерное Общество «Автоген», Российская Федерация, 394710, Воронежская область, город Воронеж, Московский проспект, 26.	№ FSK.RU.0002.F0009248 от 02.11.2018, выдан ООО «Евразийский союз сертификации», Российская Федерация
Общество с ограниченной ответственностью «Митра-1», Республика Крым, 297408, город Евпатория, улица Вольная, 3а	№ РОСС RU.ИМ00.И0136 от 11.03.2019, выдан ВНИИС-СЕРТ ОАО «ВНИИС», Российская Федерация
Общество с ограниченной ответственностью «СФЕРА», Российская Федерация, 430904, Республика Мордовия, г. Саранск, п.Ялга, ул. Пионерская, д. 10	№ РОСС RU.ИСМ001.К02244 от 18.01.2021, выдан Органом по сертификации «Центр интегрированных систем менеджмента», Российская Федерация
Публичное акционерное общество «Ревдинский завод по обработке цветных металлов», Российская Федерация, Улица Комбинатская, 1, г.Ревда, Свердловская область, 623280	№ RU003370 от 05.11.2020, выдан АО "Бюро Веритас Сертификейшн Русь", Российская Федерация

Руководитель (уполномоченное лицо) органа по сертификации

Галицкая
(подпись)



Галицкая Елена Алексеевна
(Ф.И.О.)

Эксперт (эксперт-аудитор) (эксперты (эксперты-аудиторы))

Соколов
(подпись)

Соколов Артем Александрович
(Ф.И.О.)



ПРИЛОЖЕНИЕ № 2

К СЕРТИФИКАТУ СООТВЕТСТВИЯ № ЕАЭС KG417/033.CN.02.00569



Серия KG № 0041593

Сертификаты системы менеджмента качества ISO 9001:2015

Наименование и адрес изготовителя	Сертификат системы менеджмента качества ISO 9001:2015
HL propan spol. s r.o., Чехия, Orlovská 791/40, 713 00 Slezská Ostrava	№ BQ 2091 от 21.12.2018, выдан BEST QUALITY, s.r.o., Чехия
Tugra Makina Takim Tezgahlari Madeni ESYA SAN. VE TIC.A.S., Турция, Kayseri Serbest Bolge Subesi 8 CAD No: 11 Melikgazi Kayseri - Turkey	№ FM 594703 от 24.10.2019, выдан BSI, Великобритания
MATRIX S.p.A, Италия, Corso Vercelli, 330 10015, Ivrea (To)	№ 9117.MATX от 12.07.2018, выдан IMQ S.p.A., Италия
Открытое акционерное общество «Новогрудский завод газовой аппаратуры», Республика Беларусь, 231400, г. Новогрудок, ул. Мицкевича, 109	№ BY/112 05.01. 003 00550 от 30.06.2021, выдан РУП БелГИМ, Республика Беларусь
ZWM CZAJA DANUTA CZAJA Sp z o.o., Польша, Hutnicza 4, 44310, Radlin	№ 145149/C/5 от 24.05.2019, выдан ISOCERT sp. z o.o. sp.k., Польша
Semperit AG HOLDING, Австрия, Modecenterstraße 22 1031 Wien, филиал Semperflex Optimit, s.r.o. Чешская республика, Vitkovska, 391, 742 35 Odry, Czech Republic	№ 12 100 17906 TMS от 20.11.2020, выдан TÜV SÜD Management Service GmbH, Германия
ООО «АГРОПЛАСТ», Российская Федерация, Республика Татарстан, г. Набережные Челны, ул. Мелиораторная, 15	№ СДСГК RU.OC05.K18455 от 07.08.2019, выдан АНО «Калуга-Тест», Российская Федерация
MAFLOW BRS s.r.l., Италия, Via Multilati del Lavoro, Zona Industriale Campolungo I-63100 – Ascoli Piceno	№ 44 111 137339-003 от 20.08.2018, выдан TÜV NORD CERT GmbH, Германия
Parker ITR s.r.l., Италия, Via G.B.Pirelli, 6, I122070 Veniano (Co), Italy	№ 225306 от 23.07.2016, выдан Beijing NGV Certification Centre Inc, Китай
F.G.S OTO LPG TANKLARI VE PARCALARI ORETİM PAZARLAMA SANAYI VE TİCARET LIMITED, Турция, Fevzi Cakmak Mah.Busan San.Sitesi Kosgeb Cd.10646 Sk. No: 10-12-14, Karatay/ KONYA, TURKEY	№ 20100141402863 от 11.07.2016, выдан TÜV AUSTRIA CERT GMBH, Австрия
Общество с ограниченной ответственностью «СевКавГаз», Российская Федерация, 357341, Ставропольский край, г. Лермонтов, ул. Горная, д. 9	№ 10136406 от 30.09.2020, выдан Lloyd's Register EMEA, Великобритания
Transfer Oil S.p.a., Италия, Via Sacca, 64, 43052 Colorno – Parma	№ 836372118 от 22.06.2017, выдан Global Group Of Companies Ltd, Великобритания
Общество с ограниченной ответственностью «БАЛСИТИ», Российская Федерация, 115304, г. Москва, ул. Медиков, 12	№ СДСГК RU.OC05.K18455 от 07.08.2019, выдан АНО «Калуга-Тест», Российская Федерация
SC Thunderflex SRL, Румыния, Str. Vladeasa 43B, 405400, Huedin	№ CQS 2148/2013 от 10.06.2013, выдан CQS z.s., Чехия

Руководитель (уполномоченное лицо) органа по сертификации

Эксперт (эксперт-аудитор) (эксперты (эксперты-аудиторы))



Галищева Елена Алексеевна (Ф.И.О.)

Соколов Артем Александрович (Ф.И.О.)



ПРИЛОЖЕНИЕ № 3

К СЕРТИФИКАТУ СООТВЕТСТВИЯ № ЕАЭС KG417/033.CN.02.00569



Серия KG № 0041594

**Перечень стандартов, в результате применения которых обеспечивается
соблюдение требований технических регламентов**

Продукция соответствует требованиям технического регламента Таможенного союза «О безопасности колесных транспортных средств» (ТР ТС 018/2011), пункт 3 таблицы Приложения № 10 (Правила ООН № 67 «Единообразные предписания, касающиеся: I. Официального утверждения специального оборудования транспортных средств категорий М и N, двигатели, которых работают на сжиженном нефтяном газе. II. Официального утверждения транспортных средств категории М и N, оснащенных специальным оборудованием для использования сжиженного нефтяного газа в качестве топлива, в отношении установки такого оборудования»; Правила ООН № 115 «Единообразные предписания, касающиеся официального утверждения: I. Специальных модифицированных систем СНГ (сжиженный нефтяной газ), предназначенных для установки на механических транспортных средствах, в двигателях которых используется СНГ; II. Специальных модифицированных систем СПГ (сжатый природный газ), предназначенных для установки на механических транспортных средствах, в двигателях которых используется СПГ».

**Перечень технических служб, выдавших сообщения,
касающиеся официального утверждения типа**

Kraftfahrt-Bundesamt, Германия (E1); Ministero delle infrastrutture e dei trasporti, Италия (E3); RDW, Vehicle Technology Division, Нидерланды (E4); Budapest Fovaros Kormanyhivatala, Венгрия (E7); Ministry of Transport of the Czech Republic, Чехия (E8); Vehicle Certification Agency, Англия (E11); Ministere du Developpement durable et des Infrastructures, Ministere des Transports, Люксембург (E13); Minister of Infrastructure, Minister of Transport, Construction and Maritime Economy, Director of Transportation Technical Supervision, Ministry of Transport and Construction, Польша (E20); Федеральным Агентством по Техническому Регулированию и Метрологии (Росстандарт), Россия (E22); NSAI Certification, Ирландия (E24); Ministry of Science, Industry and Technology, Турция (E37).

Руководитель (уполномоченное
лицо) органа по сертификации

Эксперт (эксперт-аудитор)
(эксперты (эксперты-аудиторы))



М.П. КСК Галишева Елена Алексеевна
(Ф.И.О.)

Соколов Артем Александрович
(Ф.И.О.)



ПРИЛОЖЕНИЕ № 4

К СЕРТИФИКАТУ СООТВЕТСТВИЯ № ЕАЭС KG417/033.CN.02.00560



Серия KG № 0041595

Перечень транспортных средств, для которых предназначены компоненты

Автотранспортные средства категории M1 (M1G):

АЗЛК: 2335, Князь Владимир, Святогор, Юрий Долгорукий и их модификации;
 Богдан: 2312 и их модификации;
 Бронто: Рысь, Форс, LYNX-1, LYNX-2, LYNX-3 и их модификации;
 ВАЗ: 1922, 2112, 2113 Samara, 2114 Samara, 2115 Samara, 2111, 2131, 2120 Надежда, 2121, 21213, 21214*4, 21215, 212140, 2123, 2129, 2131, 21310, 2328, 2329, 2345, 2347, 21907, 2348, 21214, Bronto, Urban, Kalina, Kalina Cross, Kalina Sport, Kalina NFR, Priora, Granta, Granta Drive Active, Vesta, Vesta Cross, Vesta SW Cross, Vesta SW, Vesta Sport, Xray, Xray Cross, Xray Sport, C CROSS, C Sedan, Logo, Datsun, Largus, Largus Cross, Niva, Lada 4x4, Тойма, Челнок, Lada Samara и их модификации;
 ВИС: 23451, 23452, 2346, 2347, 2349 и их модификации;
 ИЖ: 21251, 27175, 412, 4121, Fabula, -2715-01, -27151-01, -27156-01 и их модификации;
 ЗАЗ: Chance, Forza, Sens, Vida, T-100 Lanos, T-1311-40 Sens, ЗАЗ, ЗАЗ Дана, МД, 1103 Славута, 1102 Таврия, Таврия Нова и их модификации;
 Канонир: 2317 и модификации;
 ТАГАЗ: Accent, Aquila, C30, C10, C190, Hardy, Vortex Estina, Sonata, Vega, Partner, Santa FE classic, Tager, Tiggo, Road Partner, Vortex Tingo и их модификации;
 УАЗ (UAZ): Патриот (Patriot), Patriot Sport, Profi, Pickup, Hunter, Капро, Симбир, 23632, 3159, 3160, 3162, 3163, 3165, 2746, 2317, 2363.2, 3151, 31512, 31514, 31519, 3153, 2206, 22069, 3309, 3741, 3909, 3962, 2206, 2360, 236021, 236022, 236324 UAZ PROFIL, 37419, 3962, 39629, 3909, 39099, 33039, 3303, 33029, 2746, 33036, 39094, 39095, 3153, 31539, 29891, 29892, 29893, 29894 и их модификации;
 СеАЗ: 1111, 11113, 11116 и их модификации;
 Москвич: 2335, Князь Владимир, Святогор, 233522 и их модификации;
 АС: Асе, Асеса, Собра и их модификации;
 Acura: CL, CSX, EL, Integra, RSX, MDX, RDX, SLX, TL, ILX, Legend, RL, NSX, RLX, TLX, TSX, ZDX и их модификации;
 Alfa Romeo: 155, 156, 159, 164, 166, 1900, 2600, 33, 4C, 6, 6C, 8C Competizione, 90, Alfasud, Alfetta, Arna, Brera, C-10, C/K, Disco Volante, Giorgio, Giulia, Giulietta, GT, GTA Coupe, GTV, MiTO, Montreal, RZ, Spider, Sprint, Stelvio, SZ, GT9 Bolt и их модификации;
 Asia: Combi, Retona, Rocsta, Topic и их модификации;
 Audi: 80, 90, 920, 100, 110, 200, A1, A2, A3, A4, A4 Allroad, A5, A6, A6 Allroad, A7, A8, Q1, Q2, Q3, Q3 Sportback, Q5, Q7, Q8, TT, TT RS, TTS, Typ R, R8, R8 LMP, RS2, RS3, RS4, RS5, RS6, RS7, RS Q3, RS Q3 Sportback, RS Q8, S1, S2, S3, S4, S5, S6, S7, S8, SQ2, SQ5, SQ7, SQ8, V8, Cabriolet, Coupe, NSU RO 80, Quattro и их модификации;
 BAIC: A1, BJ2020, BJ212, EU260, Jeep 2500, Luba (XB624) и их модификации;
 Bajaj: Qute и их модификации;
 Beijing: BJ, BJ2020, BJ212 и их модификации;
 Bertone: Freeclimber и их модификации;
 BMW: 1 series, 1M, 2 series, 2 series Active Tourer, 2 series Grand Tourer, 3 series, 4 series, 5 series, 6 series, 7 series, 8 series, 02 (E10), X1, X2 Concept, X3, X3 M, X4, X4 M, X5, X5 M, X6, X6 M, X7, 3-series, 5-series, 3,4,5-series Touring, 6-series Cabrio, 3,6-series Coupe, 7-series, M2, M3, M3 Cabrio, M3 Coupe, M4, M5, M5 Touring, M6, M6 Cabrio, M6 Coupe, M8, 8 series Concept, New Class, Z1, Z3, Z3 M, Z4, Z4 M, Z8, 2000C/CS, 3/15, 315, 3200, 321, 326, 327, 340, 501, 502, 503, 507, 600, 700, E3, E9, i3, i8, и их модификации;
 Brabus: S series, M series, ML series, SV, M, 7, 7 3S, M V12, ML 63 Biturbo, и их модификации;
 Brilliance: A1, BS4 (M2), BS6 (M1), BC3 (M3), FRV (BS2), H230, H530, V3, V5 и их модификации;
 Buick: Century, Electra, Enclave, Encore, Envision, Estate Wagon, Excelle, HRV Excelle, GL8, GS, LaCrosse, LimitedRegal, LeSabre, Lucerne, Park Avenue, Rainer, Reatta, Rendezvous, Riviera, Roadmaster, Sedan, Skyhawk, Skylark, Special, Super, Terraza, Verano, Wildcat и их модификации;
 BYD: E6, F0, F3, F5, F6, F8 (S8), Flyer, G3, G6, L3, M6, S6 и их модификации;
 Cadillac: Allante, ATS, ATS-V, BLS, CT4, CT4-V, CT5, CT5-V, CT6, CTS, CTS-V, LSE, DTS, ELR, Brougham, Catera, DE Ville, Eldorado, Escalade, Fleetwood, Series 62, Seville, Sixty Special, SRX, STS, XLR, XT4, XTS, XT5, XT6, Victoria и модификации;

Руководитель (уполномоченное
лицо) органа по сертификации

Елена Галицкая
(подпись)



Галицкая Елена Алексеевна
(Ф.И.О.)

Эксперт (эксперт-аудитор)
(эксперты (эксперты-аудиторы))

Артём Соколов
(подпись)

Соколов Артём Александрович
(Ф.И.О.)



ПРИЛОЖЕНИЕ № 4

К СЕРТИФИКАТУ СООТВЕТСТВИЯ № ЕАЭС KG417/033.CN.02.00569



Серия KG № 0041596

Перечень транспортных средств, для которых предназначены компоненты

Changan: A800, Lingxuan, Alsvin V7, Benni, CM-8, CS-35, CS35PLUS, CS55, CS75, CX20, CS95Eado, Raeton, Raeton CC, Z-Shine и их модификации;

Chang Feng: Flying, SUV (CS6) и их модификации;

Chery: M11 (A3), Amulet (A15), Arrizo 3, Arrizo 5, Arrizo 7, B13, Bonus (A13), Bonus 3 (E3/A19), CrossEstar (B14), Fora (A21), IndiS (S18D), Karry, Kimo (A1), Oriental Son (B11), QQ6 (S21), QQme, Tiggo (T11), Tiggo 2, Tiggo 3, Tiggo 4, Tiggo 5, Tiggo 7, Tiggo 8, Very (A13), Sweet (QQ), Windcloud (A11) и их модификации;

Chevrolet: Alero, Apache, Astra, Astro, Aveo, Avalanche, Bel Air, Beretta, Blazer, Blazer K5, Bolt, C-10, C/K, Captiva, Cavalier, Celta, Classic, Cobalt, Corsica, Corvette, Camaro, Cruze, Cruze (HR), Corsa, Colorado, Colorado ZR2, Caprice, Celebrity, Chevelle, Chevette, Citation, Corvair, CSV CR8, Deluxe, El Camino, Epica, Express, Evanda, Equinox, Fleetmaster, HHR, HHR Panel, Impala, Kalos, Orlando, Lacetti, Lanos, Lumina, Lumina APV, LUV D-MAX, Malibu, Matiz, Metro, MW, Master, Monza, Monte-Carlo, Niva, Nova, Nubira, Omega, Orlando, Spark, Prizm, Rezzo, S-10 Pickup, Sail/s-RV, Silverado, Sonic, Spin, Special DeLuxe, SS, SSR, Starcraft, Suburban, Tacuma, Tahoe, Tavera, Tracker, Trailblazer, Trans Sport, Traverse, Uplander, Viva, Van, Vectra, Venture, Volt, Zafira и их модификации;

Chrysler: 180, 200, 300, 300C, 300C SRT8, 300M, Aspen, Cirrus, Concorde, Cordoba, Crossfire, Daytona, Dynasty, ES, Fifth Avenue, Imperial, Imperial Crown, Intrepid, Caravan, Charger, Grand Voyager, Le Baron, LHS, Nassau, Neon, New Yorker, Pacifica, Prowler, PT Cruiser, Saratoga, Sebring, Stratus, TC by Maserati, Voyager, Viper, Vision, Town&Country, Touring, Windsor и их модификации;

Citroen: 2CV, AMI, AX, BX, C-Crosser, C-Elysee, C-Quatre, C-Triomphe, C-Zero, CX, DS, DS3, DS4, DS5, ZX, Berlingo, C1, C2, C3, C4, C5, C6, C7, C8, Picasso, C3 Aircross, C3 Picasso, C4 Aircross, C4 Cactus, C4 Picasso, C4 SpaceTourer, C5, C5 Aircross, Dyane, E-Mehari, Evasion, GS, Jumper, Jumpy, LN, Nemo, Saxo, SM, SpaceTourer, Traction Avant, Visa, Xara, Xantia, XM, Xsara, Xsara Picasso и их модификации;

Coggiola: T Rex и модификации;

Dacia: Logan, Lodgy, Dokker, Nova, Sandero, Solenza, Duster, 1300, 1310, 1325, 1410, Logan Van, SuperNova и их модификации;

Dadi: City Leading, Shuttle, Smoothing и их модификации;

Daewoo: Alpheon, Arcadia, Centra, Chairman, Damas, Espero, Evanda, G2X, Gentra, Kalos, Korando, Komado, Lanos, Leganza, Lacetti, Lacetti Premiere, Le Mans, Labo, Magnus, Matiz, Matiz Creative, Musso, Nexia, Nubira, Novus, Prince, Racer, Rezzo, Royale, Tacuma, Tico, Tosca, Sens, Winstorm, BC 211, 212, BS106,110; BH120, BX212, Laster, Ultra (N8DSF, K4DRF, K643114DRF, M2TSF, V3TSF, V3TVF) и их модификации;

Daihatsu: Aetis, Altis, Applause, Atrai/extol, Be-go, Bee, Boon, Boom Luminas, Cast, Ceria, Charade, Charmant, Coe, Copen, Cuore, Delta, Delta Wagon, Esse, Fellow, Feroza, Materia, MAX, Mebius, Midget, Mira, Mira e:S, Mira Gino, Mira Move, Gran Move, Move, Move Canbus, Move Conte, Move Latte, Naked, Hijet, Hijet Truck, Leeza, Naked, Opti, Perodua, Viva, Pyzar, Rocky, Sirion, Sonica, Storia, Taft, Tanto, Tanto Exe, Terios, Thor, Trevis, Wake, Wildcat, Xenia, YRV, Zebra, Rocky, Rugged и их модификации;

Daimler: DS420, Sovereign (XJ6), X300, X308, X350, XJ40, XJS, XJ16, SP250 и их модификации;

Datsun: 720, Bluebird, Cherry, GO, GO+, Laurel, Stanza, Sunny, Urvan, Violet, MI-DO, ON-DO и их модификации;

Derways: Cowboy, Land Crown, Saladin, Antelope, Aurora, Plutus, Saladin, Shuttle, Hijet и их модификации;

Dodge: 600, Attitude, Aries, Avenger, Caliber, Caravan, Challenger, Charger, Charger Daytona, Dakota, Dart, Daytona, Diplomat, Durango, Dynasty, Colt, Custum Royal, D/W series, D8, Intrepid, Mayfair, Monaco, Journey, Lancer, Neon, Nitro, Omni, Stratus, Grand Caravan, Intrepid, Stealth, Magnum, Raider, RAM, RAM Van, Ramcharger, Shadow, Spirit, Stratus, Viper, WC series и их модификации;

Dongfeng: 370, 580, A30, A9, AX7, Rich, H30 Cross, MPV, Oting, S30, 6600, EQ, DFL, DFM AX7, DFSK 580, 4251 и их модификации;

Doninvest: Assol, Kondor, Orion и их модификации;

DS: 3, 3 Crossback, 4, 5, 7 Crossback и их модификации;

DW Hower: H3, H5 и их модификации;

Eagle: Vision, Vista, Cars SS и их модификации;

Руководитель (уполномоченное
лицо) органа по сертификации

Елена Алексеевна
(подпись)



Галилеева Елена Алексеевна
(Ф.И.О.)

Эксперт (эксперт-аудитор)
(эксперты (эксперты-аудиторы))

Артём Александрович
(подпись)

Соколов Артём Александрович
(Ф.И.О.)



ПРИЛОЖЕНИЕ № 4



К СЕРТИФИКАТУ СООТВЕТСТВИЯ № ЕАЭС KG417/033.CN.02.0056

Серия KG № 0041597

Перечень транспортных средств, для которых предназначены компоненты

FAW: 1041, 1083, A6, Admiral, Audi 100, Besturn T99, Besturn B30, Besturn B50, Besturn B70, Besturn X40, Besturn X80, Bora, City, D60, Golf, Jetta, Jinn, Vita, Oley, V2, V5, 1010, 1011, 1020, 6350, 6371, TigerV, CA 4250, CA4250P66K22T, FAW J6 - series и их модификации;

Fiat: 124, 130, 131, 132, 238, 500, 500L, 500X, 508, 600, 900T, Albea, Argenta, Barchetta, Brava, Bravo, Cinquecento, Coupe, Cromia, Ducato, Duna, Fullback, Idea, Linea, Marea, Multipla, New 500, 600, Palio, Panda, Punto, Regata, Ritmo, Sedici, Seicento, Siena, Stilo, Strada, Scudo, Slicco, Tempira, Tipo, Qubo, Ulysse, Uno, Doblo, Doblo Cargo, Fiorino, Freemont, X 1/9 и их модификации;

Ford: Aerostar, Aspire, B-MAX, Bronco, Bronco-II, C-MAX, Capri, Consul, Contour, Cougar, Cortina, Cargo, Crown Victoria, Concept, Custom, E 150, Ikon, Ixion, EcoSport, Escape, Edge, Escort, Everest, Explorer, Explorer Sport Track, Econoline, Expedition, Excursion, F-MAX, Fiesta Courier, Five Hundred, Fairline, Fairmont, Falcon, Festiva, Fiesta, Fiesta ST, Freda, Freestar, Freestyle, Fusion, Flex, Focus, Focus RS, Focus ST, GPA, Granada, GT, GT40, Galaxie, Galaxy, KA, Kuga, Laser, LTD Crown Victoria, M151, Mainline, Model A, Model T, Maverick, Mondeo, Mondeo ST, Mustang, Mustang Mach-E, Orion, Probe, Ranger, Ranchero, Puma, S-max, Scorpio, Sierra, Spectron, Tempo, Taurus, Taurus X, Taunus, Telstar, Territory, Torino, Thunderbird, Windstar, Transit, Transit Kombi, Tourneo Connect, Tourneo Courier, Tourneo Custom, Transit Connect, Victoria, Zephyr, E-series Cutaway, 1833, 1835, 1830, 1842, 1848, 2533, 3233, 3242, 3542, 4142 и их модификации;

Foton: Alpha, Auman, Aumark BJ, Midi, Tunland, Savanna, BJ 3133, 3251, 4253 и их модификации;

FSO: 125p, 126p, 127p, 132p, Polonez и их модификации;

Fuqi: 6500 (Land King) и их модификации;

GAC: GN8, GS5, GS8 и их модификации

Genesis: G70, G80, GV80, G80L, G90 и их модификации;

Geely: Atlas, Beauty Leopard, Emgrand 7, Emgrand EC7, Emgrand EC8, Emgrand GT, Emgrand GS, EFC, Haoqing, Cross, Merrie, MK Cross, MK, MR, SC7, Otaka (CK), Ulion, FC (Vision), Emgrand X7, GC6, GC9, GS, LC (Panda), LC (Panda) Cross, NL-3, Coolray, TX4 и их модификации;

Geo: Prizm, Tracker, Metro, Spectrum, Storm, Typhoon, Vandura, Yukon и их модификации;

GM: Camaro, Caprice Celebrity, Chevelle, Chevette, Citation, Classic, Colorado, Cruze (HP), Deluxe, El Camino, Evanda, Express, Fleetmaster, Kalos, Lumina APV, LUV D-MAX, Malibu, Master, Metro, Monza, MW, Orlando, Sail, Sonic, Social DeLuxe, SS, SSR, Starcraft, Trans Sport, Uplander, Van, Vectra, Venture, Viva, Zafira и их модификации;

GMC: Acadia, Canyon, Envoy, Jimmy, Safari, Savana, Sierra, Sonoma, Suburban, Syclone, Terrain, Typhoon, Vandura, Yukon и их модификации;

Golden Dragon: City Line и модификации на их основе;

Gonow: Troy, Victor и их модификации;

Great Wall: i7, G3, Florid, Cowry (v80), CoolBear, Wingle, Deer, DW Hower H3, Hover, Hover H3, Hover H5, Hover H6, Hover M1 (Peri 4x4), Hover M2, Hover M4, Pegasus, Peri, RUV, Sailor, Safe, Sing RUV, Sokol, Socool, SUV, Voleex C10 (Phenom), Voleex C30, Voleex C50, Wingle, Hover Pi и их модификации;

Hafei: Brio, Princip, Saibao, Sigma, Simbo и их модификации;

Haima: 2, 3, 7, M3, S5, Family, Family f7, Freema и их модификации;

Naval: H2, H5, H6, H6 Coupe, F7, F7x, H8, H9 и их модификации;

Hawtai: B21, Boliger, Laville и их модификации;

Holden: Apollo, Astra, Calais, Barina, Cruze, Caprice, Combo, Commodore, Frontera, Farad, Jackaroo, Monaro, Rodeo, Statesman, Vectra, UTE, Zafira и их модификации;

Honda: Accord, Airwave, Avancier, Acty, Ascot, Ascot Innova, Beat, Brio, Capa, City, Civic, Civic Type-R, Civic Ferio, Concerto, Crosstour, CR-V, CR-Z, Crossroad, Crosstour, CR-X, Domani, Edix, Element, Elysion, FIT, FIT Aria, FIT Shuttle, FR-V, HR-V, Grace, Insight, Integra, Integra SJ, Jazz, Logo, Mobilio, Odyssey, Orthia, Partner, Passport, Prelude, Rafaga, Shuttle, S-MX, Stepwgn, Stream, Torneo, Elysion, Inspire, Lagreat, Legend, Life, MDX, FCX Clarity, Pilot, Ridgeline, Saber, Vigor, Freed, Horizon, Jade, Mobilio Spike, N-BOX, N-BOX Slash, N-One, NSX, N-WGN, S2000, Today, Vamos, Vezel, Z, Zest, Quint, S660, That'S и их модификации;

HuangHgai: Antelope, Plutus, Landscape и их модификации;

Hummer: H1, H2, H3 и модификации;

Руководитель (уполномоченное
лицо) органа по сертификации

Эксперт (эксперт-аудитор)
(эксперты (эксперты-аудиторы))



 Гайдисева Елена Алексеевна
(Ф.И.О.)

 Соколов Артем Александрович
(Ф.И.О.)



ПРИЛОЖЕНИЕ № 4

К СЕРТИФИКАТУ СООТВЕТСТВИЯ № ЕАЭС KG417/033.CN.02.000569



Серия KG № 0041598

Перечень транспортных средств, для которых предназначены компоненты

Hyundai: Accent, Atos, Aslan, Avante, Azera, Coupe, Centennial, Creta, Click, Dynasty, Galloper, Grandeur, i10, i20, i30, i30N, i40, ix10, ix20, i30, i40, ix35, ix 55, Marcia, Maxcruz, EON, Excel, Scoupe, H-1 (Grand Starex), Genesis, Genesis Coupe, Grace, NF, NF Sonata, Santa Fe, Terracan, TG, Trajet, Tucson, XG, Elantra, Equus, Entourage, IONIQ, Getz, Kona, M-1 Starex (7 мест), Matrix, NF, S Coupe, Pony, Santamo, Solaris, Sonata, Stellar, Tiburon, Tuscani, Veloster, Veracruz, Verna, Venue, Lantra, Lavita, H-100, H200, Palisade, XG, Xcient, Universe, County, Bogdan и их модификации;
 Innocenti: Elba, Mille, Mini и их модификации;
 Infiniti: EX, G, I, J, JX, Q, QX, FX, M, Q30, Q40, Q50, Q60, Q70, QX30, QX40, QX50, QX56, QX60, QX70, QX80, QX4;
 Iran Khordo: Samand, Soren, Paykan, Dena, Dena+, Runna, Sarir и их модификации;
 Isuzu: Aska, Gemini, Impulse, Rodeo, Bighorn, Fargo, Filly, MU, VehiCross, Wizard, Amigo, Ascender, Axiom, MU-7, MU-X, Piazza, Stylus, TF (Pickup), Trooper, Hombre и их модификации;
 JAC: Refine (M1), Rein (S1), J2 (Yueyue), J3 (Tongyue, Tojoy), J5 (Heyue), J6 (Heyue RS), J7 (Binyue), S5 (Eagle), J4 (Heyue A30), M1, M5, S3, T6 и их модификации;
 Jaguar: S-type, X-type, F-type, XE, XF, XFR, XJ, XJR, XK, XKR, E-type, F-Pace, F-type SVR, X-Type, Mark2, XJ220, XJS и их модификации;
 Jeep: Commander, Cherokee, Grand Cherokee, Compass, Liberty, Patriot, Wrangler, CJ, Gladiator, Grand Cherokee SRT8, Grand Wagoneer, Renegade и их модификации;
 Kia: Avella, Besta, Borrego, Bongo, Granbird, Kasten, Cadenza, Enterprise, Carens, Carnival, Capital, Cadenza, Ceed GT, Ceed, Cosmos, Quoris, Elan Sport, Cerato, Clarus, Concord, Joice, K3, K5, K7, K9, KX3, KX7, Magentis, Mohave (Borrego), Niro, Opirus, Optima, Picanto, Picanto GT, Potentia, Pride, Proceed, Retona, Ray, Rio, Roadster, Sedona, Sephia, Seltos, Shuma, Sorento, Soul, Spectra, Sportage, Sportage X-Man, Stinger, Stonic, Visto, Venga, X-Trek, X-Line, Forte, Lotze, Quanlima, Telluride, Xceed и их модификации;
 Land Rover: I, II, III, Range Rover Evoque, Freelander, Discovery, Discovery Sport, Defender, Sport, Range Rover, Range Rover Sport, Range Rover Velar, Vogue и их модификации;
 Lancia: Appia, Aurelia, Beta, Dedra, Delta, Flaminia, Flavia, Fulvia, Gamma, Hyena, Kappa, Lambada, Lybra, Monte Carlo, Musa, Phedra, Prisma, Rally 037, Stratos, Trevi, Voyager, Y, Y10, Ypsilon, Zeta, Thesis, Thema и их модификации;
 Landwind: SUV, Fashion (CV9), Forward, X5, X6, X7, X9 и их модификации;
 Lexus: NX, GX, LS, LX, GS, IS, ES, CT, RX, SC, LFA, RC, HS, GS F, RC F, IS F, LC, LM, LF-FC, UX и их модификации;
 Liebao: Leopard и их модификации;
 Lifan: Breez (520), Cebrum (720), Celliya (530), Myway, Murman (820), Smily, Solano, X50, X60, Foison и их модификации;
 Lincoln: Aviator, Blackwood, Capri, Continental, Corsair, LS, MKT, Mark LT, Mark IV, Mark VII, Mark VIII, MKC, MKS, MKX, MKZ, Navigator, Nautilus, Premiere, Town Car, Zephyr, XT5, XT6 и их модификации;
 Luxgen: 5, 7 MPV, 7 SUV, U6 Turbo, U7 Turbo и их модификации;
 Mahindra: Armada, Bolero, CJ3, CL, Commander, NC640 DP, Voyager, Xylo, Marshal, Scorpio, MM, Verito, Marcos, GTS, LM400, LM500, Mantis, Marcasite и их модификации;
 Maruti: 800, 1000, Alto, Baleno, Esteem, Gypsy, Versa, Wagon R, Zen, Aldo, Omni и их модификации;
 Mazda: 1, 2, 3, 5, 6, 121, 123, 323, 626, 929, 1000, 1300, 3 MPS, 6 MPS, 616, 818, RX-7, RX-8, CX-3, CX-30, CX-5, CX-7, CX-8, CX-9, MX-3, MX-5, MX-6, RX-7, RX-8, Atenza, Axela, Az-1, Az-offroad, Az-wagon, Bongo, Bongo Friendee, Business, Biante, BT-50, Capella, Carol, Cronos, Cosmos, Demio, Familia, Flair, Flair Crossover, Flair Wagon, Lantis, Laputa, Levante, Mx-3, Mx-5, Mx-6, MPV, Premacy, Protégé, Revue, Roadster, Spiano, Tribute, Verisa, Cief, Efini MS 6/8/9, Eunon 100/300/500/800/Cosmo, Luce, Millenia, Mitsuoka, Navajo, Persona, Proceed Levante, Proceed Marvie, Sentia, Scrum, Xedos 6, Xedos 9, Galue, Nouera, Ryoga, Viewt; B-series, E-series, Scrum Truck, Scrum Van и их модификации;
 Mercedes-Benz: A-class, A-class AMG, B-class, Citan, CLA-class, CLA-class AMG, CLC-class, CLK-class, CLK-class AMG, CLS-class, CLS-class AMG, CL-class, CL-class AMG, C-class, C-class AMG, E-class, E-class AMG, E-class Cabriolet, E-class Coupe, GLA-class, GLA-class AMG, GLC-class, GLC-class AMG, GLC Coupe, GLC Coupe AMG, GLE-class, GLE-class AMG, GLK-class, GLS-class, GLS-class AMG, GL-class, GL-class AMG, G-class, G-class AMG, G-class Cabriolet, G-class AMG 6*6, Maybach S-class, M-class, M-class AMG, Pullman, R-class, R-class AMG, SLK-class, SLK-class AMG, SLR Roadster, SLS-class, SLS-class AMG, SLS-class AMG Roadster, SL-class, SL-class AMG, SLC-class, SLC-class AMG, Sprinter, Sprinter Classic, S-class, S-class AMG, Vaneo, Vario, Viano, Vito, V-class, GT3, GT4, W100, W108, W110, W111, W114, W115, W120, W121, W123, W124, W128, W136, W186, W188, W189, W209, X-class Concept, C-class Wagon,

Руководитель (уполномоченное
лицо) органа по сертификации

Эксперт (эксперт-аудитор)
(эксперты (эксперты-аудиторы))

(подпись)  Галицкая Елена Алексеевна
(Ф.И.О.)

(подпись) Соколов Артем Александрович
(Ф.И.О.)



ПРИЛОЖЕНИЕ № 4

К СЕРТИФИКАТУ СООТВЕТСТВИЯ № ЕАЭС KG417/033.CN.02.00560



Серия KG № 0041599

Перечень транспортных средств, для которых предназначены компоненты

C-class Coupe, 190 (W201), 190SL, AMG GT, MB100 Actros, Antos, Atego, Arocs, Axor, Exor, Econic, Unimog, Zetros, Capaciti, O (302-580, Citi, Integro, Ittouro, Travego) и их модификации;
 Mercury: Capri, Cougar, Eight, Grand Marquis, Marauder, Marquis, Mariner, Milan, Montego, Monterey, Mountaineer, Mystique, Sable, Topaz, Tracer, Sabee, Villager и их модификации;
 MG: 3, 5, 6, 350, 550, 750, F, GS, Maestro, Metro, MGB, MGF, Midget, Montego, RV8, TF, Xpower SV, ZR, ZS, ZT и их модификации;
 Mini: Cabrio, Clubman, Clubvan, Countryman, Cooper, Coupe, Hatch, Paceman, Roadster, One и их модификации;
 Mitsubishi: 3000, 3000 GT, ASX, Airtek, Aspire, Attrage, Bravo, Carisma, Celeste, Chariot, Colt, Cordia, Dingo, Eclipse, Eclipse Cross, Emeraude, Endeavor, Eterna, Freeca, Jeep, FK Wagon, Ek, FTO, GTO, Fuso Canter (E, G, H, J), Galant, Grandis, i, i MiEV, Lancer, Lancer Evolution, Lancer Sportback, Lancer Cargo, Lancer Ralliart, Legnum, Libero, Magna, Minica, Minicab, Mirage, Montero Sport, Outlander, Outlander XL, RVR, Raider, Savrin, Santamo, Sigma, Space Runner, Space Star, Space Gear, Space Wagon, Starion, Toppo, Town BOX, Aspire, Challenger, Delica, Delica D:2, Delica D:3, Debonair, Diamante, Dignity, Dion, Montero, Pajero, Pajero Sport, Pajero Mini, Pajero Pinin, Pajero iO, Pajero Junior, Pistachio, Proudia, Sapporo, Strada, L-series, L-400, Tredia, Verada, Xpander и их модификации;
 Nissan: AD, Almera, Almera Classic, Almera Tino, Altima, Avenir, Armada, Bassara, BE-1, Bluebird, Bluebird Sylphy, Caravan, Cherry, Clipper, Clipper Rio, Cube, Juke, Juke Nismo, GT-R, Datsun, Dualis, Dayz, Dayz Room, Expert, Fairlady Z, Figaro, Fuga, Kicks, Kix, Lafesta, Langley, Largo, Latio, Laurel, Leaf, Liberta Villa, Livina, Liberty, Lucino, March, Micra, Moco, Note, NP100, NP300, NV200, NV350 Caravan, NX Coupe, Otti (Dayz), Pao, Pino, Pixo, Prairie, Presage, Presea, Primastar, President, Primera, Pulsar, Qashqai, Qashqai +2, Quest, Rasheen, Rogue, Rook, Sentra, Serena, Silvia, Skyline, Skyline Crossover, Stanza, SX, ZX, Tiida, Tino, Titan, Urvan, Versa, Vanette, Wingroad, X-Terra, X-Trail, Cedric, Cefiro, Cima, Crew, Elgrand, Gloria, Leopard, Maxima, Mistral, Murano, Pathfinder, Patrol, R'nessa, Safari, Stagea, Teana, Terrano, Terrano Regulus, Pick-Up, Frontier (Navara) и их модификации;
 Oldsmobile: Achieva, Alero, Aurora, Bravada, Cutlass, Cutlass Calais, Cutlass Ciera, Cutlass Supreme, Eighty-Eight, Intrigue, Ninety-Eight, Omega, Silhouette, Toronado и их модификации;
 Opel: Adam, Admiral, Agila, Ampera, Antara, Arena, Astra, Astra OPC, Ascona, Calibra, Campo, Cascada, Combo, Commodore, Corsa, Corsa OPC, Crossland X, Diplomat, GT, Frontera, Grandland X, Insignia, Insignia OPC, Kadett, Kapitän, Karl, Manta, Meriva, Meriva OPC, Mokka, Monterey, Monza, Movano, Olympia, Omega, P4, Rekord, Senator, Signum, Sintra, Speedster, Tigra, Vectra, Vectra OPC, Vita, Vivaro, Zafira, Zafira OPC, Zafira Life и их модификации;
 Perodua: Alza, Kancil, Kelisa, Kembara, Kenari, MyVi, Nautica, Viva и их модификации;
 Peugeot: 1007, 104, 106, 107, 108, 201, 202, 203, 204, 205, 205 GTi, 206, 207, 208, 208 GTi, 2008, 301, 304, 305, 306, 307, 308, 308 GTi, 309, 3008, 4007, 4008, 402, 403, 404, 405, 406, 407, 408, 501, 508, 508 RXH, 5008, 504, 505, 604, 605, 607, 6008, 806, 807, Bipper, iOn, Koleos, Laguna, Megan, RCZ, Boxer, Expert, Partner, Traveller, Rifter и их модификации;
 Plymouth: Acclaim, Barracuda, Breeze, Caravelle, Fury, Laser, Prowler, Road Runner, Sundance, Turismo, Valiant, Voyager, Grand Voyager, Neon и их модификации;
 Pontiac: 6000, Aztek, Bonneville, Catalina, Fiero, Firebird, G4, G5, G6, G8, GG, Grand AM, Grand Prix, GTO, LeMans, Montana, Parisienne, Phoenix, Solstice, Sunbird, Sunfire, Tempest, Torrent, Trans Sport, Vibe, Wave и их модификации;
 Porsche: Cayenne, Cayman, Cayman GT4, Cayman 718, Macan, Pajun, Panamera, Targa 4S, Taucan и их модификации;
 Proton: Exora, Gen2, Inspira, Juara, Perdana, Persona, Preve, Saga, Satria, Saloon, Waja, Wira (400 Series);
 Qoros: 3, 5, 7 и их модификации;
 Ravon: Gentra, Matiz, Nexia, R3, R2, R4, R5 и их модификации;
 Renault: 25, 30, Alaskan, Arkana, Avantime, C270, C380, Caravelle, Captur, Clio, Clio RS, Clio V6, Dauphine, Dokker, Duster, Fluence, Espace, Floride, Fregate, Fuego, Grand, Grand Scenic, Kadjar, Kangoo, Kaptur, Kerax 380, K380, Koleos, KWID, Laguna, Latitude, Lodgy, Logan, Logan Stepway, Logan SR, Midlum, Master, Magnum, Megane, Megane RS, Modus, Oroch, Rodeo, Rapid, Premium, Safrane, Sandero, Sandero RS, Sandero Stepway, Scala, Scenic, Sport Spider, Symbol, T 440, Talisman, Talisman Estate, Traffic, Twingo, Twizy, Vel Satis, Vivastella, Wind, ZOE и их модификации;
 Rover: 100, 200, 25, 400, 45, 600, 75, 800, Coupe, MGF, Metro, Mini, P3, P4, P6, SD1, Streetwise, Tourer и их модификации;
 PUCH: G-model, Qoros 3, Pinzgauer и их модификации;
 SAAB: 9-2X, 9-3, 9-4X, 9-5, 9-7X, 900, 9000, 90, 93, 95, 96, 99, Sonett и их модификации;
 Saturn: Astra, Aura, Ion, LS, LW, Outlook, Relay, SC, Sky, SL, SW, VUE и их модификации;

Руководитель (уполномоченное лицо) органа по сертификации

(подпись)  **М.П. КСК Альянс** Гашitseва Елена Алексеевна (Ф.И.О.)

Эксперт (эксперт-аудитор) (эксперты (эксперты-аудиторы))

(подпись)  **М.П. КСК Альянс** Соколов Артем Александрович (Ф.И.О.)



ПРИЛОЖЕНИЕ № 4

К СЕРТИФИКАТУ СООТВЕТСТВИЯ № ЕАЭС KG417/033.CN.02.00559



Серия KG № 0041600

Перечень транспортных средств, для которых предназначены компоненты

Scion: FR-S, iA, iM, iQ, tC, xA, xB, Xd и их модификации;
 SEAT: Alhambra, Altea, Altea Freeback, Altea XL, Arona, Arosa, Ateca, Cordoba, Exeo, Fura, Ibiza, Ibiza Cupra, IBX, Leon, Leon Cupra, Cupra, Malaga, Marbella, Mii, Ronda, Tarraco, Toledo SCANIA, Inca и их модификации;
 Skoda: 100 Series, Citigo, Fabia, Fabia RS, Favorit, Felicia, Karoq, Kamiq, Kodiaq, Kodiaq RS, Modus, Octavia, Octavia RS, Octavia Tour, Octavia Combi, Octavia Scout, Popular, Rapid, Roomster, Scala, Superb, Superb Sportline, Superb Combi, Yeti, Yeti Outdoor, Yeti Monte Carlo, Praktik, Rapid Monte Carlo и их модификации;
 SMA: C61, C32, C51, C52, C81, C31, Maxus и их модификации;
 Smart: City, Crossblade, Crossover, Forfour, Fortwo, Roadster Sokon Soucast и их модификации;
 Soueast: Lioncel и их модификации;
 Ssang Yong: Actyon, Actyon Sport, Istana, Chairman, Family, Korando, Korando Family, Korando Sports, Korando Turismo, Kallista, Kyron, Musso, Musso Sport, Nomad, Rexton, Rexton Super, Rodius, Stavic, Tager, Tivoli, Tivoli XL, Tager, XLV и их модификации;
 Shuanghuan: Noble, Seo и их модификации;
 Subaru: 360, Alcyone, Ascent, Baja, BRZ, Dex, Dias, Dias Wagon, Domingo, Exiga, Forester, Impreza, Impreza XV, Impreza WRX, Impreza WRX STI, Justy, Legacy, Libero, Leone, Levorg, Lucra, Outback, Pleo, R1, R2, R2 Custom, Rex, Sambar, Stella, SVX, Trezia, Traviq, Tribeca, Vivio, XT, XV, WRX, WRX STi и их модификации;
 Suzuki: Aerio, Alto, Alto Lapin, APV, Baleno, Cappuccino, Celerio, Cervo, Cultus, Equator, Escudo, Ertiga, Esteem, Hustler, Forenza, Grand Escudo, Every, Landy, Grand Vitara, Kei, Kizashi, MR, MR Wagon, Ignis, Jimny, Liana, Palette, Reno, Solio, Spacia, S-Cross, Samurai, Splash, Swift, SX4, SX4 S-Cross, Twin, Verona, Vitara S, Wagon R, Wagon R+, X-90, XL-7, Carry, Super Carry и их модификации;
 Talbot: 1510, Avenger, Horizon, Samba, Solara, Tagora и их модификации;
 Tata: 613, 697, Aria, Estate, Indica, Indigo, Nano, Mint, Safari, Sierra, Sumo, Xenon и их модификации;
 Tianma: Century и их модификации;
 Tofas: Albea, Brava, Bravo, Doblo, Kartal, Murat 124, Murat 131, Marea, Palio, Sahin, Serce, Tempira, Tipo и их модификации;
 Toyota: 2000GT, GT-86, 4Runner, Allex, Allion, Alphard, Auris, Aqua, Avanza, Avenis, Avenis Verso, Aygo, Altezza, Aristo, Avalon, Aurion, BB, Belta, Blade, C-HR, Caldina, Cami, Camry, Camry Gracia, Camry Solara, Century, Chaser, Cresta, Carib, Carina, Carina E, Carina ED, Cavalier, Celsior, Celica, Corolla (все модификации), Blizzard, Brevis, Corsa, Corona, Corona EXiV, Comfort, Cresta, Cressida, Crown, Crown Majesta, Curren, Cynos, Duet, Echo, Estima, Esquire, Etios, Funcargo, FJ Cruiser, Fortuner, Harrier (все модификации), Highlander, Gaia, Granvia, GT86, Hiace, Hilux, Hilux Surf, Innova, iQ, Ipsum, Isis, Ist, Kluger V, Land Cruiser (все модификации), Lite Ace, Mark II, Mark X, Mark X ZiO, Matrix, Mega Cruiser, MR2, MR-S, MasterAce Surf, Mirai, Nadia, Noah, Opa, Origin, Paseo Passo, Passo Sette, Picnic, Pixis (все модификации), Platz, Porte, Premio, Previa, Prius (все модификации), ProAce, Publica, Ractis, Raum, RAV4, Vista, Vitz, Voltz, Voxy, Will, Wish, Yaris, Mark (все модификации), Nadia, Prado, Probox, Progres, Pronard, Regius, RegiusAce, Roomy, Rush, Raize, Sai, Sera, Sienna, Sienta, Soluna, Spade, Scepter, Scion, Sienna, Sequoia, Soarer, Solara, Soluna, Sparky, Sprinter (все модификации), Starlet, Succeed, Supra, Tacoma, Tank, Tercel, Touring HiAce, Town Ace, Vanguard, Vellfire, Verso S, Verso, Vios, Verossa, Venza, Vista, Vitz, Voltz, Voxy, Will, Will Cypha, Urban Cruiser, Windom, Wish, Tundra, Yaris, Yaris Verso и их модификации;
 Vauxhall: Adam, Agila, Astra, Carlton, Calibra, Chevette, Frontera, Insignia, Meriva, Mokka, Monterey, Morano, Omega, Royale, Sintra, Tigra, Ventora, Viceroy, Victor, Viva, Vectra, VXR8, Zafira, Astravan, Brava Pick-up, Combo, Corsavan, Vivaro и их модификации;
 Volkswagen: Atlas, Arteon, Bora, Beetle, Caddy, California, Corrado, Crafter, Cross Coupe GTE, CrossBlue, CrossGolf, CrossPolo, Derby, Eos, EutoVan, Fox, Phaeton, Golf (все модификации), Iltis, Jetta, K7, Kaefer, Karmann-Ghia, Lupo, Lupo GTI, NEW Beetle, Passat, Passat Alltrack, Passat CC, Parati, Pointer, Polo (все модификации), Routan, Quantum, Santana, Sharan, Scirocco, Scirocco R, T-Cross, T-Roc, T-Roc R, Taigun, Taro, Taos, Teramont, Tiguan, Touareg, Touran, Vento, Caravelle, Multivan, LT, Transporter, Up, XL1, type 1, type 2, type 4 и их модификации;
 Volvo: 740, 760, 780, 850, 940, 960, C30, C70, S40, S50, S60, S60 CrossCountry, S70, S80, S90, XC40, XC60, XC70, XC90, 440, 460, 480, V40, V40 CrossCountry, V50, V60, V60 CrossCountry, V70, V90, V90 CrossCountry, 7000, 7000A, 7700,

Руководитель (уполномоченное лицо) органа по сертификации

(подпись)



Галицеева Елена Алексеевна
(Ф.И.О.)

Эксперт (эксперт-аудитор) (эксперты (эксперты-аудиторы))

(подпись)

Соколов Артем Александрович
(Ф.И.О.)



ПРИЛОЖЕНИЕ № 4

К СЕРТИФИКАТУ СООТВЕТСТВИЯ № ЕАЭС KG417/033.CN.02.00569



Серия KG № 0041601

Перечень транспортных средств, для которых предназначены компоненты

7700A, 9500, 9700, 9900, B10 (L, A, M, LA), B10BLE, FH, FMX, FM, FE, FL, VNL, FH-TRUCK, FH13, FM, FM-TRUCK, FM11/13, FMX4x2/4x4, VNL, F, 120-ies, 140-ies, 164, 240-ies, 260-ies, 300-ies, Laplander, 66, P1800, P1900 и их модификации;

Vortex: Corba, Estina, Tingo и их модификации;

Xin Kai: Pickup X3, SR-V X3, SUV X3 и их модификации;

Zotye: Coupa, Nomad (RX6400), SR9, T600, Z100, Z300 и их модификации;

ZX: Admiral, Grand Tiger, Land Mark и их модификации.

Автотранспортные средства категории M2 (M2G):

САРЗ: -3280 и их модификации;

GAZ (ГАЗ): 2217, 22171, 22177, 2704, 2747, 278814, 2790, 2818, 2824, 2824NE, 2834NE 3009, 32212, 322121, 322125, 32213, 322132, 322133, 322171, 322174, 32217, 322173, 3302, 3309, 33104, 3221, GAZelle NEXT Citiline, A60R42, A62R32, A62R33, A63R42, A63R45, A64R42, A64R42-10, A64R45, A65R22, A65R23, A65R32, A65R33, A65R35, A65R52, A66R33, A67R42, A69R23, A69R32, A69R33, A6BR23, в том числе специальные и специализированные шасси и модификации на их основе;

UAZ (УАЗ): 2363.2, 3151, 3153, 2206, 3309, 3741, 3909, 3962, 2206, 2360, Profi 236021, 236022, 23632, в том числе специальные и специализированные шасси и модификации на их основе;

Opel: Zafira Life;

Автотранспортные средства категории M3 (M3G):

NEFAZ (НЕФАЗ): 4208-0000010-13, 4208-0000010-30, 4208-0000011-13, 4208-0000011-14, 4208-0000011-15, 4208-0000011-16, 4208-0000011-18, 42111-0000010-11, 42111-0000010-13, 42111-0000010-14, 42111-0000010-16, 42111-0000011-12, 42111-0000010-13, 42111-0000010-14, 5299-0000010-32, 5299-0000010-33, 5299-0000011-32, 5299-0000011-33, 52998, 5299-0000020-32, 5299-0000020-33, 5299-0000030-32, 5299-0000030-33, 52994, 52995, 52997-0000010, 5299-0000017-32, 5299-0000017-33, 5299-0000037-32, 5299-0000037-33, 52996, 5299-0000011-31, в том числе специальные и специализированные шасси и модификации на их основе;

PAZ (ПАЗ): 32053, 32053-04, 32053-20, 32053-24, 32053-50, 32053-54, 32053-60, 32053-64, 32053-80, 32053-84, 32053-110-07, 320537, 320537-04, 32054, 32054-04, 32054-60, 32054-64, 320547, 320547-04, 32054-110-07, 32053-110-27, 32053-110-57, 32053-110-67, 32054-110-67, 32053-110-87, 320537-110-07, 320547-110-07, 32053-11, 32054-11, 32053-70, 320538-70, 32053-74, 320538-74, 32053-110-77, 320538-110-77, 4234, 423402, 423403, 4234-04, 423402-04, 423403-04, 4234-01, 423402-05, 423403-05, 423470, 423478, 423470-04, 423478-04, 423470-05, 423478-05, 3206-110;

Автотранспортные средства категории N1 (N1G):

GAZ (ГАЗ): 172411, 172412, 172421, 172422, 172424 GAZelle Business, 174203, 2217, 22171, 221717, 22172, 221727, 22173, 22174, 22176, 22177, 221776, 2310, 23107, 231073, 2704, 2705, 27053, 27055, 27056, 27057, 2747, 2752, 27526, 27527, 278814, 278830, 2790, 2818, 2824, 2824NE, 2834NE, 3009, 3010GA, 3010GD, 3221, 322100, 322105, 32212, 322120, 322121, 322125, 322126, 32213, 322130, 322131, 322132, 322133, 322135, 322138, 32214, 32215, 322153, 322155, 322167, 32217, 322171, 322173, 322174, 33104, 33106, 3302, 330202, 330208, 33021, 33023, 330232, 330238, 330243, 33025, 330252, 330253, 33026, 330262, 330263, 330267, 33027, 330273, 33029, 3309, 33104, 3717, A21R22, A21R22-0031, A21R22-30, A21R23, A21R23-20, A21R25, A21R25-20, A21R32, A21R32-30, A21R33, A21R35, A21R36, A22R22, A22R22-30, A22R23, A22R23-10, A22R32, A22R33, A22R35, A23R22, A23R23, A23R23-0011, A23R25, A23R32, A23R33, A23R35, A23R36, A24R32, A24R33, A31R22, A31R22-40, A31R23, A31R30, A31R32, A31R32-40, A31R33, A31R35, A32R22, A32R23, A32R32, A32R33,

A32R35, EZ2219, в том числе специальные и специализированные шасси и модификации на их основе;

ИЖ: 2715-01, 27151-01 и их модификации;

LADA (ЛАДА): Largus и модификации;

MOSKVICH (Москвич): 2335, 233522 в том числе специальные и специализированные шасси и модификации на их основе;

UAZ (уаз): 2206, 22069, 2360, 236324 UAZ PROFI, 29891, 29892, 29893, 29894, 37419, 3962, 39629, 3909, 39099, 3303, 33039, 2746, 33036, 39094, 39095, 3153, 31539, 3159, Cargo, в том числе специальные и специализированные шасси и модификации на их основе;

Руководитель (уполномоченное лицо) органа по сертификации

Галидеева Елена Алексеевна
(подпись)



Галидеева Елена Алексеевна
(Ф.И.О.)

Эксперт (эксперт-аудитор) (эксперты (эксперты-аудиторы))

Соколов Артем Александрович
(подпись)

Соколов Артем Александрович
(Ф.И.О.)



ПРИЛОЖЕНИЕ № 4

К СЕРТИФИКАТУ СООТВЕТСТВИЯ № ЕАЭС KG417/033.CN.02



Серия KG № 0041602

Перечень транспортных средств, для которых предназначены компоненты

Псковавто: 2214, 2931 «Фермер», Псковавто-2943 «Фермер»;
 Chang Feng: Flying и их модификации;
 Chevrolet: HHR Panel и их модификации;
 Citroen: Berlingo, Jumper, Jumpy, Spacetourer и модификации;
 Dacia: Logan Van и их модификации;
 Daihatsu: Hijet и их модификации;
 Doninvest: Orion и их модификации;
 DFSK: V21 и модификации;
 FAW: 1010, 1011, 1020, 6350, 6371 и их модификации;
 Fiat: Doblo, Fiorino, Punto, Strada и их модификации;
 Ford: Fiesta Courier, Ranger, Raptor, Tourneo Connect, Transit Connect, Transit kombi; F-150, 250 и их модификации
 Foton: Alpha и их модификации;
 Golden Dragon: City Line и их модификации;
 Great Wall: Deer, Sailor, Sokol и их модификации;
 Hummer: H2 и их модификации;
 LDV: Maxus и их модификации;
 Mazda: B-series, E-series;
 Mercedes-Benz: Sprinter, V-klass и их модификации;
 Mitsubishi: Delica;
 Nissan: Pick-Up, Frontier и их модификации;
 Opel: Astra, Combo, Vivaro, Zafira Life и их модификации;
 Peugeot: Boxer, Expert, Partner, Alaskan, Traveller и их модификации;
 Piaggio: Porter и модификации;
 Seat: Inca и их модификации;
 Skoda: Praktik и их модификации;
 Suzuki: Carry, Super Carry и их модификации;
 Toyota: Hiace, Hilux, Tacoma, Tundra, Fortuner и их модификации;
 Vauxhall: Astravan, Brava Pick-up, Combo, Corsavan, Vivaro и их модификации;
 Volkswagen: Caddy, LT, Multivan, Transporter и их модификации;
Автотранспортные средства категории N2 (N2G):
 GAZ (ГАЗ): 3010GD, 322100, 322120, 322130, 33016 Valdai, 3306, 3307, 3308, 33081, 33086, 33088, 3309, 3310, 33104, 33106, 33072, 33073, 33074, 330811, 33085, 33096, 33098, 330980, 33104, 331041, 331043, 331061, 331063, 3717, 52, 53A, 66, Sadko, Zemliak, Eger, Valdai, C41RB3, C41R11, C41R13, C41R16, C41A23, C41R31, C41R33, C41R33-10, C41A43, C42R33, C41R36, C41R92, C42R92, C43R13, C43R33, C45R92, в том числе специальные и специализированные шасси и модификации на их основе;
 BAW: Fenix, Tonik, Street Line и их модификации;
 ZIL (ЗИЛ): ZIL-433360, ZIL-5301, ZIL-4334, ZIL-4327, ZIL-6309, ZIL-432930, ZIL-433180, ZIL-436200, в том числе специальные и специализированные шасси и модификации на их основе;
 LUIDOR: 3010GA, в том числе специальные и специализированные шасси и модификации на их основе

Руководитель (уполномоченное
лицо) органа по сертификации

Эксперт (эксперт-аудитор)
(эксперты (эксперты-аудиторы))

 (подпись)



М.П. Галицкая Елена Алексеевна
 (Ф.И.О.)

 (подпись)

Соколов Артем Александрович
 (Ф.И.О.)